



**(ABC)**

( )

**A Suggested Framework for Implementation the Activity Based  
Costing (ABC) in Palestinian Universities**

**An Applied study  
"Islamic university- Gaza"**

”

”

(15 : )

(ABC)

(ABC)

## **ABSTRACT**

This study aims at building a proposal for an accounting model to apply the Activity-Based Costing system (ABC) in the Palestinian Universities, to determine its impact on the accuracy and the objectivity of the cost measurements, taking administrative decisions and control of the available resources.

In order to achieve the above goals and objectives, the researcher has studied, described and analyzed the current accounting system applied in the Islamic University. The researcher mechanism in doing so depended on conducting a personal interviews with the academic units supervisors, in addition to the collection of the necessary primary data. The researcher also, divided the activities to its cost pools and the selection of the cost drivers for the relevant costs.

The outcome of the study revealed that there is a variance in the student term costs and the credit hour costs in the variance specialized subjects due to the variety in the demand on the activities. Hence, this proves the accuracy and the objectivity of the Activity-Based Costing system (ABC) in the measurement of the unit cost. It also, proved the correctness of the measurement of the reciprocal activities among the different academic divisions and variance colleges. The ABC proved to be able to determine the areas of un-proficiency in the use of the available resources. Therefore, the ABC system proves to be reliable in making the most accurate administrative decisions and increasing the control efficiency.

:

"

"



	:	
2		1.1
3		1.2
4		1.3
4		1.4
5		1.5
5		1.6
6		1.7
6		1.8
12		1.9
14	:	
15		:
15		2.1.1
18	2.1.1.1	
21		2.1.2
24		2.1.3
25		2.1.4
25	2.1.4.1	
26	2.1.4.2	
28	2.1.4.3	
28	2.1.4.4	
34		2.1.5
38		:
39		2.2.1
39	2.2.1.1	
42	2.2.1.2	
47		2.2.2
49		2.2.3
59	2.2.3.1	

<b>60</b>		<b>2.2.4</b>
<b>60</b>	<b>2.2.4.1</b>	
<b>61</b>	<b>2.2.4.2</b>	
<b>62</b>	<b>:</b>	
<b>63</b>		<b>:</b>
<b>63</b>		<b>3.1.1</b>
<b>64</b>		<b>3.1.2</b>
<b>64</b>		<b>3.1.3</b>
<b>67</b>		<b>3.1.4</b>
<b>67</b>		<b>3.1.5</b>
<b>69</b>		<b>3.1.6</b>
<b>71</b>		<b>:</b>
<b>72</b>		<b>3.2.1</b>
<b>73</b>	<b>3.2.1.1</b>	
<b>74</b>		<b>3.2.2</b>
<b>74</b>		<b>3.2.3</b>
<b>74</b>	<b>3.2.3.1</b>	
<b>76</b>	<b>3.2.3.2</b>	
<b>78</b>	<b>3.2.3.3</b>	
<b>79</b>	<b>.( )</b>	<b>:</b>
<b>80</b>		<b>3.3.1</b>
<b>80</b>		<b>3.3.2</b>
<b>80</b>	<b>3.3.2.1</b>	
<b>86</b>	<b>3.3.2.2</b>	
<b>87</b>	<b>3.3.2.2.1</b>	
<b>87</b>	<b>3.3.2.2.2</b>	
<b>88</b>	<b>3.3.2.2.3</b>	
<b>89</b>	<b>3.3.2.3</b>	
<b>105</b>	<b>3.3.2.3.1</b>	
<b>108</b>	<b>3.3.2.4</b>	



<b>113</b>	<b>3.3.2.5</b>	
<b>116</b>	<b>3.3.2.6</b>	
<b>116</b>	<b>3.3.2.6.1</b>	
<b>117</b>	<b>3.3.2.6.2</b>	
<b>126</b>		:
<b>127</b>	<b>3.4.1</b>	
<b>131</b>	<b>3.4.2</b>	
<b>132</b>	<b>3.4.3</b>	
<b>137</b>	:	
<b>138</b>		<b>4.1</b>
<b>139</b>		<b>4.2</b>
<b>141</b>		
<b>147</b>		
<b>149</b>		
		<b>:(1)</b>
		<b>:(2)</b>
		<b>:(3)</b>
		<b>:(4)</b>

56	.	1
58	.	2
59	.	3
67	2005/2004	4
76	.	5
77	.	6
78	.	7
81	2004/9/1 2005/8/31	8
84	.	9
89	.	10
90	.	11
91	.	12
92	.	13
93	.	14
94	.	15
97	.	16
99	.	17
100	.	18

102		19
104		20
105	.2005-2004	21
107		22
107		23
107		24
109		25
110		26
110		27
111		28
111		29
112		30
112		31
112		32
113		33
114		34
114		35
115		36
115		37
120		38
121		39
121		40
122		41

122	.	42
123	.	43
123	.	44
124	.	45
124	.	46
125	.	47
127	-2004 .2005	48
128	-2004 .2005	49
129	-2004 .2005	50
129	.2005-2004	51
130	.2005-2004	52
131	.2005-2004	53
132	.2005-2004	54
132	.2005-2004	55
133	2005-2004 .	56
134	.2005-2004	57
135	.2005-2004	58

**: 1-1**

**: 1-2**

**: 1-3**

**: 1-4**

**: 1-5**

**: 1-6**

**: 1-7**

**: 1-8**

**: 1-9**

**:1-1**

.(Garrison and Noreen, 2003, P 12)

Activity Based Costing (ABC)

.(Ellis-NEWMAN, 2003, P.334)

.(6 1997 )

.(381 2000 )

.(27 2004 )

. :1-2

.1

.2

.3

**:1-3**

.1

.2

.3

.4

**:1-4**

.1

.2

.3



.4

**:1-5**

.1

.2

.3

.4

.5

**:1-6**

-

( )

-

:1-7

:

:

:

-

-

:

-

-

:

-

:

-

:

:1-8

": (2007)

-1

."  
(ABC)

:

(ABC)

" : (2006)

-2

"

:

: (Roy and Goodall, 2005) -3

"A Case for using Activity-Based Costing as a Normative model in university housing".

(ABC) " : (2004) -4

:

"

:

.1

.2

.3

.4

: (Ellis-Newman,2003) -5

**"Activity Based costing in user services of an Academic Library".**

: (Tatikonda and Tatikonda, 2001) -6  
"Activity Based costing for higher education institutions".

.1

.2

.3

.4

: (Granof, & et.al., 2000) -7  
"Using Activity Based costing to Manage more effectively".

(ABC)

(ABC)

:

.1

.2

.3

.4

":

(2000)

-8

.1998 - 1993

. 1998-1993

:

.1

.2

.3

.4

.5

:1-9

-

-

-

-

-

-

-1



-2

-3

:

-1

-2

-3

-4

•  
•  
  
•  
•

**:2.1.1**

(8 1996 )	
:(12 2006 )	
.	.1
.	.2
.	.3
.	.4
.	.5
.	.6
:	
	.1
)	
.(154 2001	.2
.(282 1998 )	
	.3

1997 )

.(127

.4

.(68 1991 )

.5

.(Raffish,1991,P36)

-(20 1995 )

.1

.2

.3

.4

:

.1

.2

.(128 1997 )

.3

)

.(384 2002

.4

.

)

.(373 2001

.5

.(5 1994 )

## The Conservatism Principles

.(Brimson, 1991, P.176)

Cooper & Kaplan

%20

.(Cooper & Kaplan, 1988, P.100)

.(182 1992 )

**:2.1.1.1**

(Estrin, 1994 , P.40)

:

.1

.2

:

:

( 1996 619 )

Granof, )

:(et.al, 2000, PP 10 -11

.1

.2

.3

.4

.5

.6

.7

( )

.8



(192 2004 )

**:2.1.2**

ELLIS-NEWMAN, 2003, )

(p.334

)

.(110 2004

Activity

(Mitchell, 1996, p.51)

Based Costing

(ABC)

( )

.(Needy and Bidanda, 2000, p.31)

.(127 1997 )

(Romand, 1990, p.53)

(ABC) (Shim and Siegel, 1992, p.271)

(129 1995 )

(ABC) (261 2001 )

(ABC)

.(22 2004 )

(ABC) (Sharman, 1995, p.23)

(331 2003 )

:

.1

.2

.3

.4

.5

( )

.6

:

.1

.2

.3

.4

.5

. :2.1.3

.(375 2000 )

.(146 1997 , )

(ABC) (115 2001 )

2002 )

.(190

(261 2001 )  
. (501 1997 )

:(24 1995 )

.1

.2

.3

.(283 1998 )

**:2.1.4**

**:2.1.4.1**

.(35 1996 )

**:2.1.4.2**

"  
(127 2004 )  
(Tatikonda & Tatikonada, 2001, p.21)

(1170 1996 )

Cropper and Cook, 2000, )

:(p.63

: .1

: .2

: .3

: .4

.(6 1992 )

:

:(55 1997 )

.1

.2

.3

.4

2002 )

.(69

:(149 2000 )

.1 :

.2 :

.(222 2007 )

. :2.1.4.3

)

.(191 2001

. :2.1.4.4



.(623 2005 )

.(Cooper & Kaplan, 1992, p.4)

(79 2004 )

:(125 1997 )

.1

( )

.2

.3

)

.4

( )

(

.( )

:(25-24 )

: .1

: .2

Turney & )

:(Stratton, 1992, p.47

: .1

: .2

:(141-136 1997 )

: .1

: .2

: .3

:

.1

.2

.3

1997 )

:(144

:

.1

:

.2

:(140-138 1995 )

: .1

:  
:

.(ABC)

:

( )

.(ABC)

:

.(27 1992 )

: .2

:

2004 )

.(25

(91 2003 )

.(119 1999 )

:(30 1996 )

.1

.2

.3

.4

.5

.6

:2.1.5

:(423 2000 )

. :  
:  
: .1

. : .2

. :  
: .1

. : .2

.3

:

(            )

.4

:

:

:

.1

:

.2







. :2.2.1

:

: (385 2000 )

. :2.2.1.1

.(106 1992 )

.(Goddard and Ooi, 1998, p.31)

:(229 1994 )

.1

.2

(1)

(1)

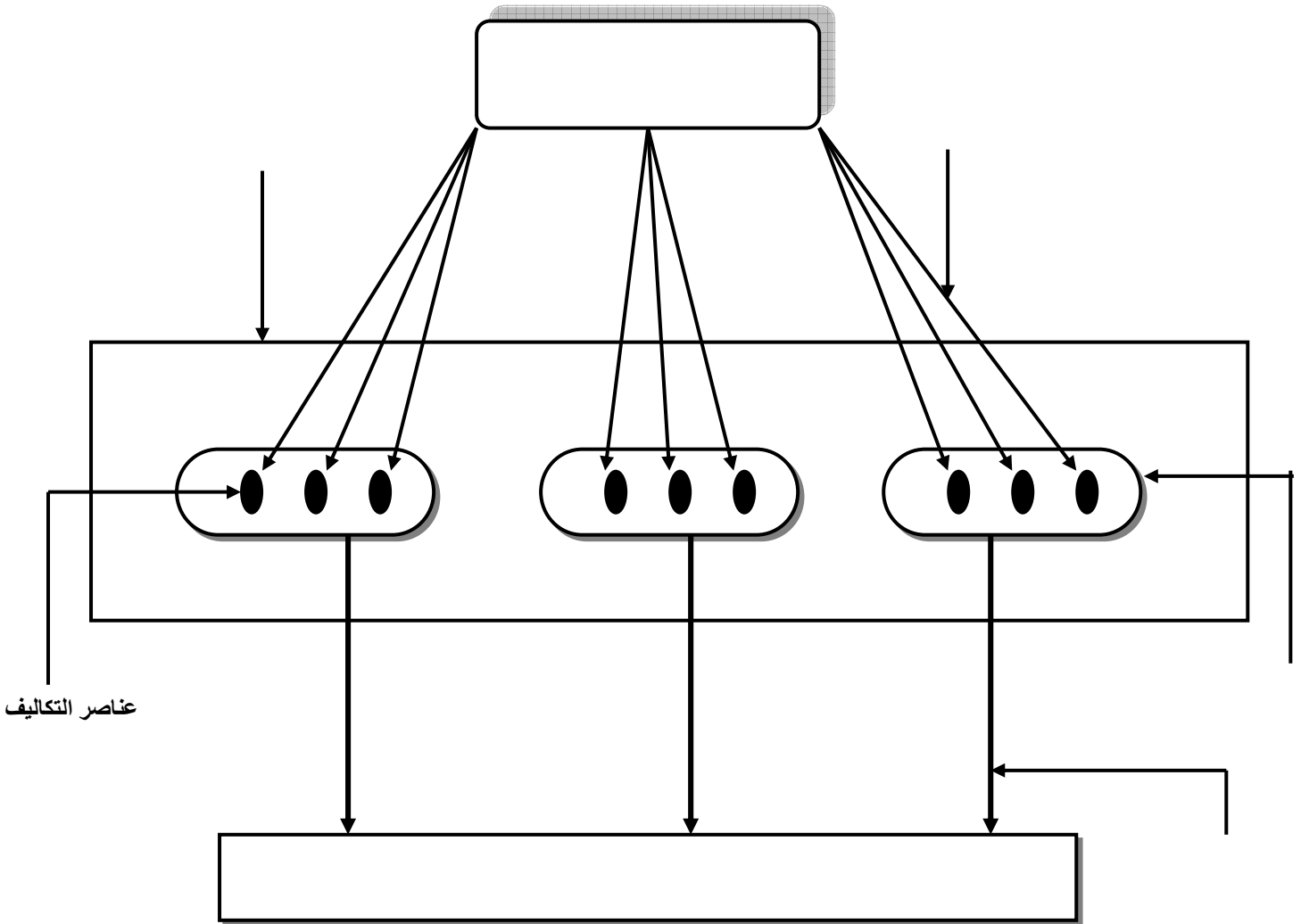

(Tatikonda and Tatikonda, 2001,p.20) :

Hussain and )

.(Gunasekaran, 2001, p.216

Hussain and )

.(Gunasekaran, 2001,p.216

**:2.2.1.2**

:

)  
( ) ( )  
(352 2004 )

(795 ,1995 )

(130 1997 )

:

) .1

( .2

.3

.4

.(263 1996 )

:(189 1992 )

.1

.2

.3

.4

( )

.5

.(38 1999 )

: - (27 1995 )

( ) .1

.2

.3

.(799 1995 )

.1

.2

.3

.4

)

:(800 1995



.1

.2

(194 2004 )

.(234 2007 )

:

(2)

( )

(46 2005 )

(2)

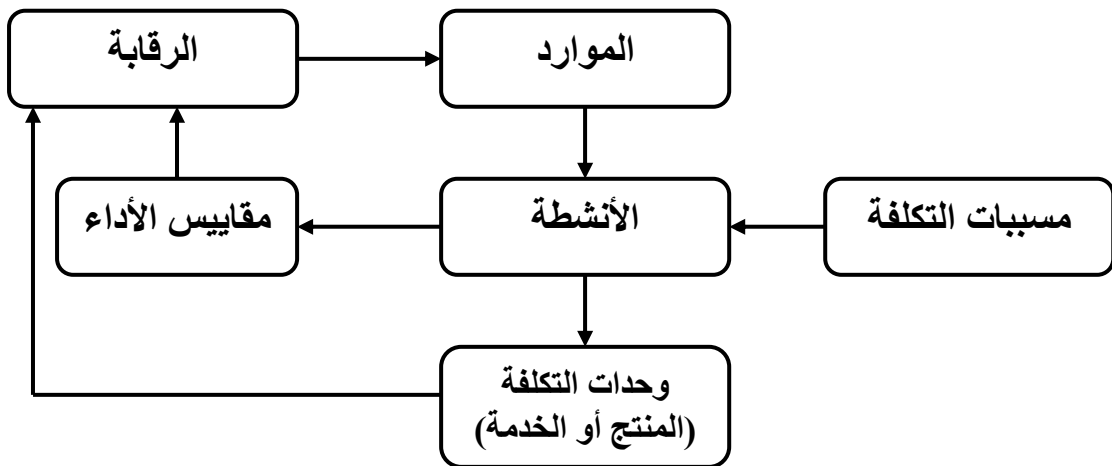

(46 2005 ) :

**:2.2.2**

:(15-13 2006 )

.1

.2

.3

.4

.5

.(Garrison and Noreen, 2003, p.319)

:(386 2000 )

.1

.2

)

.3

.(

.4

:

(353 2004 )

.1

.2

.3

.4

.5

**:2.2.3**

)

:(353 2004

: .1

: .2

: .3

: .4

: .5

: .6

:(Cooper & Kaplan, 1988, p.98)

.1

.2

.3

(3)

( 3 )

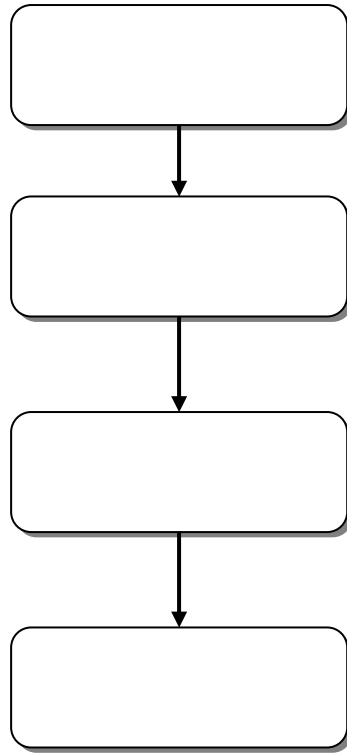

**.(Garrison and Noreen, 2003, p.322) :**

:(145 1997 )

.1

( )

.2

.3

.4

(Wetherite and Kim, 2006, p.31)

.1

.2

.3



.4

.  
:

:

:

.

2007 )

.(227

.1

.( )

( )

.2

.

.3

.

(Cox, et. al, 1999, p.2)

:

.1

.2

.

.3

.

.4

(Tatikonda and Tatikonda, 2001, p.21)

:

.1

.2

.3

.4

.5

.6

: (Cropper and Cook, 2000, p.62)

) .1

.(

.( ) .2

.( ) .3

.4

) .5

.(

.6

:(148 1997 )

.1

.2

.3

.4

.5

(Witherite and Kim, 2006)

(Cropper and Cook, 2000)

(Tatikonda and Tatikonda, 2001)

:

:

.1

1995 )

.(33

(132 1997 )

: .2

Garrison )

.(and Noreen, 2003, p.324

(1)

( 1 )



(Cropper and Cook, 2000, p.63) :

: .3

:

∴ .

.

∴ .

.

.

∴ .

.

∴ .4

∴

.

.

.(2)

(2)

/ /	
/ /	
/	

(228 2007 ) :

: .5

: .6

. :2.2.3.1

.(Granof & et.al., 2000, p.18)

( 3 )

( 3 )

100	.1
80	.2
70	.3
25	.4
20	.5

. - :

( )

.(Granof & et.al., 2000, p.18)

**:2.2.4**

**:2.2.4.1**

:(Tatikonda and Tatikonda, 2001, p.26)

.1

.2

.3

.4

.5

.6

(Ellis-NEWMAN, 2003, P.336)



**:2.2.4.2**

:(Khasharmeh, 2002, p.225)

.1

.2

.3

.4

.5

Berts and Kock, )

.(1995, p.59

(240 2002 )

:

:

•

•

•

•

•

•

•

•

•

•

•

•

: 3.1.1

1978

1398

1983

1996

2004

2001/2000

(3043)

.%61.5  
(15661)

2005/2004

(4914)

(10069)

.%55.5

2001/2000	(1640)		
.%50.7	2005/2004	(2472)	
(237)			
%21.5	2005	(288)	2001
(559)	(395)		
		.%41.5	
2001	(8,564,549.57)		
.%46	2005	(12,501,952.76)	
. 2005	%73.8		
		.	<b>:3.1.2</b>
	:		.1
			.2
		.	.3
			.4
		.	
		.	<b>:3.1.3</b>
	:	(4)	
		:	<b>-1</b>
		:	<b>-2</b>

(4)

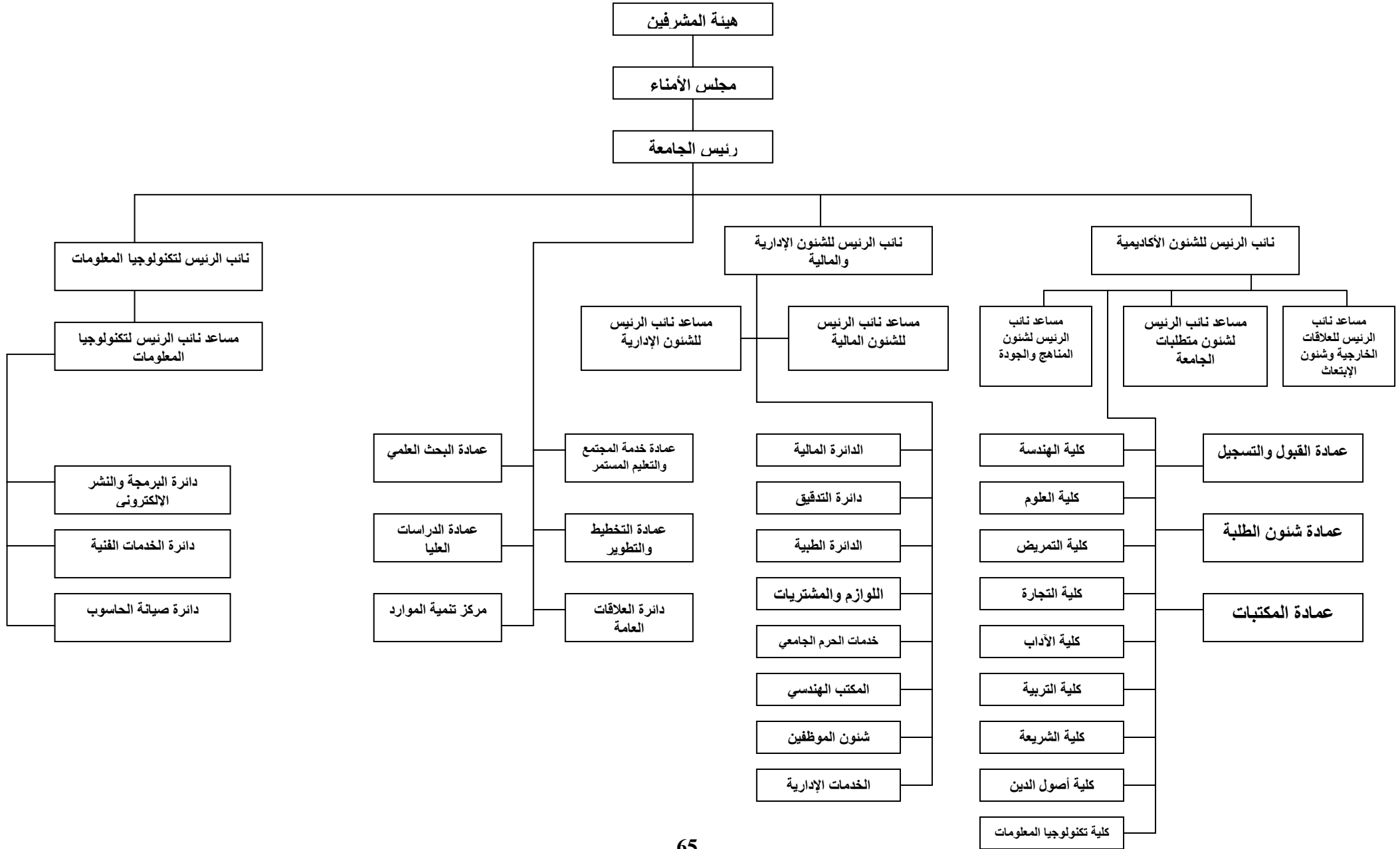

: -3

: -4

: -5

: -6

: -7

: -8

:

: -9







:

.1

.2

.3

.4

%21.5

(103)

%7

2005/2004

(11)

.5

**:3.1.6**

(15)

(12)

(20)

(140)

:

(37)

(14)



:3.2.1

:

:

-1

:

( )

( )

( )

( )

:

-2

: -3

**:3.2.1.1**

:

.1

.2

.3

.4

**:3.2.2**

.1

.2

.3

.4

.5

.6

**:3.2.3**

**:3.2.3.1**

.1

( )

-

-

-

-

-

.( )

. -  
-  
-  
:  
.  
.  
.  
.

( )

:

.2

( )

...

. ...

:

( )

-  
-  
-  
-  
-  
-  
-  
-  
-  
-

( ) ( )

( )

( )

: 3.2.3.2

:

:

:

.(5)

(5)

			<b>10000</b>
			<b>11000</b>
		<b>11100</b>	
		<b>11110</b>	
	<b>111101</b>		
	<b>111102</b>		
	<b>111103</b>		
	<b>111104</b>		
	<b>111105</b>		
	<b>111106</b>		
	<b>111107</b>		
	<b>111108</b>		



(6)

(6)

		100000
		110000
	112000	
	112100	
	112200	
	112300	
		120000
	121000	
	122000	
	123000	
	124000	
	125000	
	126000	
	127000	
	128000	
		130000
	131000	
	132000	
	133000	
		140000
		150000
		160000
		170000
		180000
		190000

**:3.2.3.3**

**(7)**

		<b>110</b>
	<b>111</b>	
	<b>112</b>	
		<b>120</b>
	<b>121</b>	
	<b>122</b>	
/	<b>123</b>	
/	<b>124</b>	
		<b>130</b>
	<b>131</b>	
	<b>132</b>	
		<b>140</b>
	<b>141</b>	
	<b>142</b>	
	<b>143</b>	
		<b>150</b>
	<b>151</b>	
	<b>152</b>	
		<b>160</b>
	<b>161</b>	
		<b>170</b>
	<b>171</b>	

( )

( )

. :3.3.1

: :3.3.2

:

:

:

:

:

:

:

: :3.3.2.1

(5)

(8).

2005/8/31 2004/9/1

(8)

	2005/8/31	2004/9/1
كلي	جزئي	البيان
		_____
	1,099,609.26	
	515.37	
	39,259.24	
<b>1,173,872.81</b>	<b>34,488.94</b>	
		_____
	59,308.98	
<b>63,989.86</b>	<b>4,680.88</b>	
		_____
	2,669.77	
	4,892.44	
<b>34,306.12</b>	<b>26,743.91</b>	
		_____
	1,573.99	
<b>10,534.34</b>	<b>8,960.35</b>	
<b>1,282,703.13</b>		

المصدر: الدائرة المالية- الجامعة الإسلامية

:

.1

( ) .2



.8

.9

:

-

-

-

-

(2005/2004)

: (9)

(9)

البينه	التحاليل الطبيه	بصريات طبيه	الرياضيات	الكيمياء	الفيزياء	الأحياء	عمادة كلية العلوم	الاجمالي	عناصر التكاليف
									<b>رواتب وعلاوات ومكافآت</b>
112,751.72	93,960.31	21,660.47	181,737.30	207,308.37	225,645.52	148,369.71		991,433.40	رواتب وعلاوات الهيئة التدريسيه
1,128.00	4,662.18	1,542.40	17,434.92	2,646.62	6,530.02	5,315.10		39,259.24	اجور ساعات اضافيه
140.00	0.00	0.00	980.00	0.00	3,260.00	335.00		4,715.00	اجور اشراف ومناقشات
21.21	42.42	0.00	42.42	127.44	106.05	106.23		445.77	اجور تحكيم ابحاث
2,220.00	0.00	3,580.60	11,259.00	0.00	15,440.34	1,989.00		34,488.94	اجور ساعات مدرسي بالساعه
18,174.39	21,606.15	14,488.20	0.00	9,092.85	23,696.01	19,609.13		106,666.73	رواتب وعلاوات فنيو المختبرات
0.00	0.00	0.00	0.00	0.00	0.00	0.00	8,054.08	8,054.08	رواتب وعلاوات الهيئة الاداريه
0.00	0.00	0.00	0.00	72.36	1,201.08	53.49		1,326.93	أجور العمل الإضافي
<b>134,435.32</b>	<b>120,271.06</b>	<b>41,271.67</b>	<b>211,453.64</b>	<b>219,247.64</b>	<b>275,879.02</b>	<b>175,777.66</b>	<b>8,054.08</b>	<b>1,186,390.09</b>	<b>الإجمالي</b>
									<b>تعويضات ومساهمات</b>
5,546.54	5,238.52	720.96	9,829.20	12,249.64	12,809.16	12,914.96		59,308.98	مساهمه الجامعه بالادخار
627.66	548.06	72.13	718.48	960.31	1,016.57	737.67		4,680.88	مساهمه الجامعه بالتأمين
15,091.54	15,452.92	2,113.87	36,258.52	37,527.78	37,060.26	24,974.45		168,479.34	تعويض نهايه الخدمه
<b>21,265.74</b>	<b>21,239.50</b>	<b>2,906.96</b>	<b>46,806.20</b>	<b>50,737.73</b>	<b>50,885.99</b>	<b>38,627.08</b>	<b>0.00</b>	<b>232,469.20</b>	<b>الإجمالي</b>
									<b>اللوازم ومواد اخرى</b>
139.93	268.23	71.22	47.32	203.33	154.86	446.78	1,338.10	2,669.77	قرطاسيه
24.02	58.13	0.00	0.00	0.00	5.60	12.01	4,792.68	4,892.44	مطبوعات
222.79	11,590.63	3,491.14	0.00	6,673.93	485.58	4,279.84		26,743.91	لوازم مختبرات
<b>386.74</b>	<b>11,916.99</b>	<b>3,562.36</b>	<b>47.32</b>	<b>6,877.26</b>	<b>646.04</b>	<b>4,738.63</b>	<b>6,130.78</b>	<b>34,306.12</b>	<b>الإجمالي</b>
									<b>نفقات البحث العلمي والمؤتمرات</b>
219.25	0.00	0.00	525.00	0.00	829.74	0.00		1,573.99	نفقات سفر وتمثيل
0.00	0.00	0.00	530.25	2,474.50	353.50	1,767.50		5,125.75	مخصصات دعم البحث العلمي
0.00	0.00	0.00	0.00	0.00	0.00	0.00	8,960.35	8,960.35	لوازم ندوات وورش عمل ومؤتمرات
<b>219.25</b>	<b>0.00</b>	<b>0.00</b>	<b>1,055.25</b>	<b>2,474.50</b>	<b>1,183.24</b>	<b>1,767.50</b>	<b>8,960.35</b>	<b>15,660.09</b>	<b>الإجمالي</b>
<b>156,307.05</b>	<b>153,427.55</b>	<b>47,740.99</b>	<b>259,362.41</b>	<b>279,337.13</b>	<b>328,594.29</b>	<b>220,910.87</b>	<b>23,145.21</b>	<b>1,468,825.50</b>	<b>المجموع</b>

المصدر: إعداد الباحث



	:		:		
	:	(	)		.1
		)	(	)	
(6544.95)			(		
			(811.56)		
			.		.2
		.			
	:				.3
			.		
			.		
			.		
			.		
			.		
	:				.4
			.		
			.		
			.		
			.		
	:				.5
			.		
			.		
	:				.6
			.		

•

•

:

**:3.3.2.2**

:

.1

.2

.3

.4

:

.1

.2

.3

: :3.3.2.2.1

:  
: .1

: .2

: .3

: .4

: :3.3.2.2.2

:  
: .1

: .2

: .3

: .4

: .5

: .6

.( )

: .7

: :3.3.2.2.3

:

.1

.2

.3

.4

.5

.6

.7

.(10)

(10)

.	.1	.	.1
	.2	.	.2
.	.	.	.3
	.3	.	.4
.	.	.	.5
.	.4	.	.6
	.5	.	.7
.	.6		
	.7		
.	.		

:

:3.3.2.3

(35)

.(11)

(11)

68.75%	27.5	9		
20%	8	8		
11.25%	4.5	4.5		
<b>100%</b>	<b>40</b>	<b>21.5</b>		
87.5%	35	12		( )
7.5%	3	3		
5%	2	2		
<b>100%</b>	<b>40</b>	<b>17</b>		
100%	40	15		
<b>100%</b>	<b>40</b>	<b>15</b>		
100%	40	16		
100%	40	16		

(35)

:

:

.1

.2

(11)

(12-15).

(12)

مجمعات تكاليف النشاط							رواتب الهيئة	الرتبة الأكاديمية	اسم المدرس
التأنيب الإداري	القبول والتسجيل	الدراسات العليا	إدارة الكلية	إدارة القسم	البحث العلمي	التدريس	التدريسية		
9392.85	0.00	0.00	0.00	0.00	0.00	12557.92	21950.77	أستاذ	PHYS-A
0.00	10754.12	0.00	0.00	0.00	0.00	7463.47	18217.58	أستاذ مشارك	PHYS-B
0.00	0.00	1383.67	0.00	798.62	1197.94	13975.92	17356.15	أستاذ مشارك	PHYS-C
0.00	0.00	0.00	1346.66	740.23	1110.35	12954.06	16151.30	أستاذ مشارك	PHYS-D
0.00	0.00	0.00	0.00	704.62	1056.94	12330.93	14092.49	أستاذ مساعد	PHYS-E
0.00	0.00	0.00	0.00	644.19	966.28	11273.27	12883.74	أستاذ مساعد	PHYS-F
0.00	0.00	0.00	0.00	798.01	1197.02	13965.21	15960.24	أستاذ مساعد	PHYS-G
0.00	0.00	0.00	0.00	653.01	979.52	11427.71	13060.24	أستاذ مساعد	PHYS-H
0.00	0.00	0.00	0.00	2007.54	1044.34	12183.93	15235.81	أستاذ مساعد	PHYS-I
0.00	0.00	0.00	0.00	764.71	1147.07	13382.46	15294.24	أستاذ مساعد	PHYS-J
0.00	0.00	0.00	0.00	0.00	0.00	12433.44	12433.44	ماجستير	PHYS-K
0.00	0.00	0.00	0.00	0.00	0.00	7724.73	7724.73	ماجستير	PHYS-L
0.00	0.00	0.00	0.00	0.00	0.00	5070.09	5070.09	معيد	PHYS-M
0.00	0.00	0.00	0.00	0.00	0.00	5182.41	5182.41	معيد	PHYS-N
0.00	0.00	0.00	0.00	0.00	0.00	5407.05	5407.05	معيد	PHYS-O
0.00	0.00	0.00	0.00	0.00	0.00	6896.35	6896.35	معيد	PHYS-P
0.00	0.00	0.00	0.00	0.00	0.00	6597.02	6597.02	معيد	PHYS-Q
0.00	0.00	0.00	0.00	0.00	0.00	5407.05	5407.05	معيد	PHYS-R
0.00	0.00	0.00	0.00	0.00	0.00	5137.77	5137.77	معيد	PHYS-S
0.00	0.00	0.00	0.00	0.00	0.00	5587.05	5587.05	معيد	PHYS-T
9392.85	10754.12	1383.67	1346.66	7110.95	8699.44	186957.84	225645.52	المجموع	

450.00	450.00	3349.81	4349.72	93478.92	112822.76	نصيب الفصل الواحد
--------	--------	---------	---------	----------	-----------	-------------------

(13)

مجمعات تكاليف النشاط					الإدخار	الرتبة الأكاديمية	اسم المدرس
النائب الإداري	القبول والتسجيل	إدارة القسم	البحث العلمي	التدريس			
358.77	0.00	0.00	0.00	717.53	1076.30	أستاذ	PHYS-A
0.00	443.33	0.00	0.00	443.33	886.66	أستاذ مشارك	PHYS-B
0.00	0.00	46.84	70.26	819.72	936.82	أستاذ مشارك	PHYS-C
0.00	0.00	42.80	64.19	748.93	855.92	أستاذ مشارك	PHYS-D
0.00	0.00	40.66	60.99	711.53	813.18	أستاذ مساعد	PHYS-E
0.00	0.00	37.46	56.19	655.59	749.24	أستاذ مساعد	PHYS-F
0.00	0.00	46.35	69.52	811.07	926.94	أستاذ مساعد	PHYS-G
0.00	0.00	39.18	58.77	685.60	783.54	أستاذ مساعد	PHYS-H
0.00	0.00	39.72	59.58	695.15	794.46	أستاذ مساعد	PHYS-I
0.00	0.00	44.48	66.72	778.40	889.60	أستاذ مساعد	PHYS-J
0.00	0.00	0.00	0.00	713.68	713.68	ماجستير	PHYS-K
0.00	0.00	0.00	0.00	455.88	455.88	ماجستير	PHYS-L
0.00	0.00	0.00	0.00	0.00	0.00	معيد	PHYS-M
0.00	0.00	0.00	0.00	0.00	0.00	معيد	PHYS-N
0.00	0.00	0.00	0.00	324.40	324.40	معيد	PHYS-O
0.00	0.00	0.00	0.00	385.62	385.62	معيد	PHYS-P
0.00	0.00	0.00	0.00	384.94	384.94	معيد	PHYS-Q
0.00	0.00	0.00	0.00	324.40	324.40	معيد	PHYS-R
0.00	0.00	0.00	0.00	0.00	0.00	معيد	PHYS-S
0.00	0.00	0.00	0.00	324.40	324.40	معيد	PHYS-T
358.77	443.33	337.49	506.23	9980.17	11625.98	المجموع	

168.74	253.11	4990.09	5812.99	نصيب الفصل الواحد
--------	--------	---------	---------	-------------------



(14)

مجمعات تكاليف النشاط					التأمين	الرتبة الأكاديمية	اسم المدرس
النائب الإداري	القبول والتسجيل	إدارة القسم	البحث العلمي	التدريس			
24.04	0.00	0.00	0.00	48.09	72.13	أستاذ	PHYS-A
0.00	36.07	0.00	0.00	36.07	72.13	أستاذ مشارك	PHYS-B
0.00	0.00	0.00	0.00	0.00	0	أستاذ مشارك	PHYS-C
0.00	0.00	3.61	5.41	63.11	72.13	أستاذ مشارك	PHYS-D
0.00	0.00	3.61	5.41	63.11	72.13	أستاذ مساعد	PHYS-E
0.00	0.00	3.61	5.41	63.11	72.13	أستاذ مساعد	PHYS-F
0.00	0.00	3.61	5.41	63.11	72.13	أستاذ مساعد	PHYS-G
0.00	0.00	0.00	0.00	0.00	0	أستاذ مساعد	PHYS-H
0.00	0.00	3.61	5.41	63.11	72.13	أستاذ مساعد	PHYS-I
0.00	0.00	3.61	5.41	63.11	72.13	أستاذ مساعد	PHYS-J
0.00	0.00	0.00	0.00	71.17	71.17	ماجستير	PHYS-K
0.00	0.00	0.00	0.00	72.13	72.13	ماجستير	PHYS-L
0.00	0.00	0.00	0.00	0.00	0	معيد	PHYS-M
0.00	0.00	0.00	0.00	0.00	0	معيد	PHYS-N
0.00	0.00	0.00	0.00	0.00	0	معيد	PHYS-O
0.00	0.00	0.00	0.00	52.04	52.04	معيد	PHYS-P
0.00	0.00	0.00	0.00	52.04	52.04	معيد	PHYS-Q
0.00	0.00	0.00	0.00	0.00	0	معيد	PHYS-R
0.00	0.00	0.00	0.00	52.04	52.04	معيد	PHYS-S
0.00	0.00	0.00	0.00	39.97	39.97	معيد	PHYS-T
24.04	36.07	21.64	32.46	802.22	916.43	المجموع	

10.82	16.23	401.11	458.22	نصيب الفصل الواحد
-------	-------	--------	--------	-------------------

(15)

مجمعات تكاليف النشاط					تعويض نهاية الخدمة	الرتبة الأكاديمية	اسم المدرس
النائب الإداري	القبول والتسجيل	إدارة القسم	البحث العلمي	التدريس			
1177.06	0.00	0.00	0.00	2354.13	3,531.19	أستاذ	PHYS-A
0.00	1101.70	0.00	0.00	1101.70	2,203.39	أستاذ مشارك	PHYS-B
0.00	0.00	163.15	244.72	2855.08	3,262.95	أستاذ مشارك	PHYS-C
0.00	0.00	115.32	172.98	2018.10	2,306.40	أستاذ مشارك	PHYS-D
0.00	0.00	121.28	181.92	2122.44	2,425.65	أستاذ مساعد	PHYS-E
0.00	0.00	99.78	149.66	1746.06	1,995.50	أستاذ مساعد	PHYS-F
0.00	0.00	150.49	225.74	2633.60	3,009.83	أستاذ مساعد	PHYS-G
0.00	0.00	117.21	175.82	2051.18	2,344.20	أستاذ مساعد	PHYS-H
0.00	0.00	114.62	171.93	2005.82	2,292.36	أستاذ مساعد	PHYS-I
0.00	0.00	135.87	203.81	2377.76	2,717.44	أستاذ مساعد	PHYS-J
0.00	0.00	0.00	0.00	2224.95	2,224.95	ماجستير	PHYS-K
0.00	0.00	0.00	0.00	1260.40	1,260.40	ماجستير	PHYS-L
0.00	0.00	0.00	0.00	452.03	452.03	معيد	PHYS-M
0.00	0.00	0.00	0.00	483.52	483.52	معيد	PHYS-N
0.00	0.00	0.00	0.00	550.38	550.38	معيد	PHYS-O
0.00	0.00	0.00	0.00	1031.57	1,031.57	معيد	PHYS-P
0.00	0.00	0.00	0.00	1028.76	1,028.76	معيد	PHYS-Q
0.00	0.00	0.00	0.00	550.38	550.38	معيد	PHYS-R
0.00	0.00	0.00	0.00	406.00	406.00	معيد	PHYS-S
0.00	0.00	0.00	0.00	550.38	550.38	معيد	PHYS-T
1177.06	1101.70	1017.72	1526.57	29804.23	34627.28	المجموع	

508.86	763.29	14902.12	17313.64	نصيب الفصل الواحد
--------	--------	----------	----------	-------------------

:

(PHYS-A) :

(6) (9)

(1980)

(21950.77)

(1133.89)

:

$$\frac{\quad}{\quad} \times [(\quad + \quad) - \quad] = \quad ( )$$

$$12557.92 = \frac{6}{9} \times [(1133.89 + 1980) - 21950.77] = \quad ( )$$

$$+ \left( \frac{\quad}{\quad} - 1 \right) \times [(\quad + \quad) - \quad]$$

$$9392.85 = 1133.89 + 1980 + \frac{3}{9} \times [(1133.89 + 1980) - 21950.77] =$$

$$\frac{\quad}{\quad} = \quad ( )$$

$$\frac{\quad}{\quad} \times \quad / \quad /$$

$$= \quad ( )$$

$$\left( \frac{\quad}{\quad} - 1 \right) \times \quad / \quad /$$

:

$$717.53 = \frac{6}{9} \times 1076.3 = \quad ( )$$

$$358.77 = \frac{3}{9} \times 1076.3 = \quad ( )$$

(PHYS-D) :

(12)

(446.66)

(900)

: (16151.3)

$$\begin{aligned}
&= \quad \quad \quad = \quad \quad \quad ( ) \\
&= \quad \quad \quad \times [( \quad + \quad ) - \quad ] \\
12954.06 &= \%87.5 \times [(446.66 + 900) - 16151.3] \\
&= \quad \quad \quad ( ) \\
1110.35 &= \%7.5 \times [(446.66 + 900) - 16151.3] \\
&= \quad \quad \quad ( ) \\
740.23 &= \%5 \times [(446.66 + 900) - 16151.3] \\
&= \quad \quad \quad ( ) \\
&+ \\
1346.66 &= 446.66 + 900 =
\end{aligned}$$

(11)

(PHYS-E) :

$$\begin{aligned}
&: \\
12330.93 &= \%87.5 \times 14092.49 = \quad \quad \quad ( ) \\
1056.94 &= \%7.5 \times 14092.49 = \quad \quad \quad ( ) \\
704.62 &= \%5 \times 14092.49 = \quad \quad \quad ( ) \\
&:
\end{aligned}$$

.(1)

.(16)

(16)

التائب الإداري	القبول والتسجيل	الخدمات الأكاديمية	نشاط المختبرات		الإشراف على الدراسات العليا			نشاط إدارة الكلية			نشاط إدارة القسم			نشاط البحث العلمي		نشاط التدريس			قسم الفيزياء	عناصر التكاليف	
			الفصل الثاني	الفصل الأول	الصفحي	الفصل الثاني	الفصل الأول	الصفحي	الفصل الثاني	الفصل الأول	الصفحي	الفصل الثاني	الفصل الأول	الصفحي	الفصل الثاني	الفصل الأول	الصفحي	الفصل الثاني			الفصل الأول
																					<b>رواتب و علاوات ومكافآت</b>
9392.85	10754.12	0	0	0	483.67	450.00	450.00	446.66	450.00	450.00	411.32	3349.81	3349.81	4349.72	4349.72	0	93478.92	93478.92	225645.52	رواتب و علاوات الهيئة التدريسية	
0	0	0	0	0	0	0	0	0	0	0	0	0	0	0	0	4236	1223.34	1070.68	6530.02	اجور ساعات اضافيه	
0	0	3260	0	0	0	0	0	0	0	0	0	0	0	0	0	0	0	3260	0	اجور اشراف ومناقشات	
0	0	106.05	0	0	0	0	0	0	0	0	0	0	0	0	0	0	0	106.05	0	اجور تحكيم ابحاث	
0	0	0	0	0	0	0	0	0	0	0	0	0	0	0	0	213	6720	8507.34	15440.34	اجور ساعات مدرسي بالساعة	
			11848.005	11848.005	0	0	0	0	0	0	0	0	0	0	0	0	0	0	23696.01	رواتب و علاوات فنيو المختبرات	
0	0	0	600.54	600.54	0	0	0	0	0	0	0	0	0	0	0	0	0	0	1201.08	أجور العمل الإضافي	
9392.85	10754.12	3366.05	12448.55	12448.55	483.67	450.00	450.00	446.66	450.00	450.00	411.32	3349.81	3349.81	4349.72	4349.72	4449.00	101422.26	103056.94	275879.02	<b>الإجمالي</b>	
					0	0		0			0									<b>تعويضات ومساهمات</b>	
358.77	443.33	0	591.59	591.59	0	0	0	0	0	0	0	168.74	168.74	253.11	253.11	0	4990.09	4990.09	12809.16	مساهمه الجامعه بالادخار	
24.04	36.07	0	50.07	50.07	0	0	0	0	0	0	0	10.82	10.82	16.23	16.23	0	401.11	401.11	1016.57	مساهمه الجامعه بالتأمين	
1177.06	1101.70	0	1216.49	1216.49	0	0	0	0	0	0	0	508.86	508.86	763.29	763.29	0	14902.12	14902.12	37060.26	تعويض نهاييه الخدمه	
1559.87	1581.09	0.00	1858.15	1858.15	0.00	0.00	0.00	0.00	0.00	0.00	0.00	688.42	688.42	1032.63	1032.63	0.00	20293.31	20293.31	50885.99	<b>الإجمالي</b>	
					0	0		0			0									<b>اللوازم ومواد اخرى</b>	
0	0	0	0	0	0	0	0	0	0	0	0	77.43	77.43	0	0	0	0	0	154.86	قرطاسيه	
0	0	0	0	5.6	0	0	0	0	0	0	0	0	0	0	0	0	0	0	5.6	مطبوعات	
0	0	0	242.79	242.79	0	0	0	0	0	0	0	0	0	0	0	0	0	0	485.58	لوازم مختبرات	
0.00	0.00	0.00	242.79	248.39	0.00	0.00	0.00	0.00	0.00	0.00	0.00	77.43	77.43	0.00	0.00	0.00	0.00	0.00	646.04	<b>الإجمالي</b>	
					0	0		0			0									<b>نفقات البحث العلمي والمؤتمرات</b>	
0	0	0	0	0	0	0	0	0	0	0	0	0	0	0	829.74	0	0	0	829.74	نفقات سفر وتمثيل	
0	0	0	0	0	0	0	0	0	0	0	0	0	0	353.5	0	0	0	0	353.5	مخصصات دعم البحث العلمي	
0	0	0	0	0	0	0	0	0	0	0	0	0	0	353.5	829.74	0	0	0	1183.24	<b>الإجمالي</b>	
10952.72	12335.21	3366.05	14549.49	14555.09	483.67	450.00	450.00	446.66	450.00	450.00	411.32	4115.66	4115.66	5735.85	6212.09	4449.00	121715.57	123350.25	328594.29	<b>المجموع العام</b>	

(12

)

:

.1

:

( )

( )

.2

.3

.4

)

.5

(15-13)

(

.6

:

(17)

					_____
<b>0.00</b>	<b>0.00</b>	<b>4,027.04</b>	<b>4,027.04</b>	<b>8054.08</b>	
<b>0.00</b>	<b>0.00</b>	<b>4,027.04</b>	<b>4,027.04</b>	<b>8054.08</b>	
					_____
<b>0.00</b>	<b>0.00</b>	<b>669.05</b>	<b>669.05</b>	<b>1338.1</b>	
<b>908.00</b>	<b>305.00</b>	<b>1,657.39</b>	<b>1,922.29</b>	<b>4792.68</b>	
<b>908.00</b>	<b>305.00</b>	<b>2,326.44</b>	<b>2,591.34</b>	<b>6130.78</b>	
					_____
<b>8,960.35</b>	<b>0.00</b>	<b>0.00</b>	<b>0.00</b>	<b>8960.35</b>	
<b>8,960.35</b>	<b>0.00</b>	<b>0.00</b>	<b>0.00</b>	<b>8960.35</b>	
<b>9,868.35</b>	<b>305.00</b>	<b>6,353.48</b>	<b>6,618.38</b>	<b>23145.21</b>	

(17)

(18)

:

(17)

					_____
<b>0.00</b>	<b>0.00</b>	<b>4,027.04</b>	<b>4,027.04</b>	<b>8054.08</b>	
<b>0.00</b>	<b>0.00</b>	<b>4,027.04</b>	<b>4,027.04</b>	<b>8054.08</b>	
					_____
<b>0.00</b>	<b>0.00</b>	<b>669.05</b>	<b>669.05</b>	<b>1338.1</b>	
<b>908.00</b>	<b>305.00</b>	<b>1,657.39</b>	<b>1,922.29</b>	<b>4792.68</b>	
<b>908.00</b>	<b>305.00</b>	<b>2,326.44</b>	<b>2,591.34</b>	<b>6130.78</b>	
					_____
<b>8,960.35</b>	<b>0.00</b>	<b>0.00</b>	<b>0.00</b>	<b>8960.35</b>	
<b>8,960.35</b>	<b>0.00</b>	<b>0.00</b>	<b>0.00</b>	<b>8960.35</b>	
<b>9,868.35</b>	<b>305.00</b>	<b>6,353.48</b>	<b>6,618.38</b>	<b>23145.21</b>	

(17)

(18)



(18)

نشاط الإبتعاث	القبول	تكنولوجيا المعلومات	مركز الجنوب	الخدمات الأكاديمية	إدارة الكلية			نشاط ادارة القسم			نشاط البحث العلمي		نشاط التدريس			قسم الرياضيات	عناصر التكاليف	
					الصفحة	الفصل الثاني	الفصل الأول	الصفحة	الفصل الثاني	الفصل الأول	الفصل الثاني	الفصل الأول	الصفحة	الفصل الثاني	الفصل الأول			
																	<b>رواتب وعلوات ومكافآت</b>	
0	1844.95	130	8702.49	0	544.23	3704.11	3704.11	428.15	5048.01	5048.01	7714.89	7714.89	0	68933.35	68220.10	181737.3	رواتب وعلوات الهيئة التدريسية	
0	0	0	0	0	0	0	0	0	0	0	0	0	4628	5380.86	7426.06	17434.92	اجور ساعات اضافيه	
0	0	0	0	980	0	0	0	0	0	0	0	0	0	0	0	980	اجور اشراف ومناقشات	
0	0	0	0	42.42	0	0	0	0	0	0	0	0	0	0	0	42.42	اجور تحكيم ابحت	
0	0	0	0	0	0	0	0	0	0	0	0	0	0	6870	4389	11259	اجور ساعات مدرسي بالساعة	
0	1844.95	130	8702.49	1022.42	544.23	3704.107	3704.1067	428.15	5048.01488	5048.01488	7714.8945	7714.8945	4628	81184.21	80035.16	211453.6	<b>الإجمالي</b>	
					0			0									<b>تعويضات ومساهمات</b>	
0	0	0	360.57	0	0	172.74	172.74	0	265.53	265.53	445.23	445.23	0	3885.74	3815.90	9829.2	مساهمة الجامعة بالادخار	
0	0	0	36.07	0	0	12.02	12.02	0	18.70	18.70	31.34	31.34	0	265.87	292.42	718.48	مساهمة الجامعة بالتأمين	
1940	0	0	980.73	0	0	689.21	689.21	0	932.95	932.95	1564.39	1564.39	0	13227.62	13737.07	36258.52	تعويض نهاية الخدمة	
1940	0	0	1377.365	0	0	873.965	873.965	0	1217.17975	1217.17975	2040.95775	2040.9578	0	17379.24	17845.4	46806.2	<b>الإجمالي</b>	
					0			0									<b>اللوازم ومواد اخرى</b>	
0	0	0	0	0	0	0	0	0	23.66	23.66	0	0	0	0	0	0	47.32	قرطاسيه
0	0	0	0	0	0	0	0	0	23.66	23.66	0	0	0	0	0	0	47.32	<b>الإجمالي</b>
					0			0									<b>نفقات البحث العلمي والمؤتمرات</b>	
0	0	0	0	0	0	0	0	0	0	0	525	0	0	0	0	525	نفقات سفر وتمثيل	
0	0	0	0	0	0	0	0	0	0	0	530.25	0	0	0	0	530.25	مخصصات دعم البحث العلمي	
0	0	0	0	0	0	0	0	0	0	0	1055.25	0	0	0	0	1055.25	<b>الإجمالي</b>	
1940	1844.95	130	10079.86	1022.42	544.23	4578.07	4578.07	428.15	6288.85	6288.85	10811.10	9755.85	4628.00	98563.44	97880.55	259362.41	<b>المجموع العام</b>	

(ENVT-C) (ENVT-B)  
(ENVT-H)

(11)

.(19)

(1).

(2)

---

<sup>(1)</sup> راجع الجداول (24-21) الملحق (1).

(19)

عمادة الدراسات العليا	الدراسات البيئية	الخدمات الأكاديمية	نشاط المختبرات		نشاط ادارة القسم			نشاط البحث العلمي		نشاط التدريس			قسم البيئة وعلوم الأرض	عناصر التكاليف
			الفصل الثاني	الفصل الأول	الصفوي	الفصل الثاني	الفصل الأول	الفصل الثاني	الفصل الأول	الصفوي	الفصل الثاني	الفصل الأول		
														<b>رواتب وعلاوات ومكافآت</b>
11732.71	4328.96	0	0	0	436.56	2419.13	3739.06	3201.76	5548.30	0	35109.66	46235.59	112751.72	رواتب وعلاوات الهيئة التدريسيه
0	0	0	0	0	0	0	0	0	0	1128	0	0	1128	اجور ساعات اضافيه
0	0	140	0	0	0	0	0	0	0	0	0	0	140	اجور اشراف ومناقشات
0	0	21.21	0	0	0	0	0	0	0	0	0	0	21.21	اجور تحكيم ابحاث
0	0	0	0	0	0	0	0	0	0	336	792	1092	2220	اجور ساعات مدرسي بالساعه
0	0	0	9087.195	9087.195	0	0	0	0	0	0	0	0	18174.39	رواتب وعلاوات فنيو المختبرات
11732.71	4328.96	161.21	9087.195	9087.195	436.56	2419.126	3739.056	3201.76	5548.303	1464	35901.663	47327.59	134435.32	<b>الإجمالي</b>
					0									<b>تعويضات ومساهمات</b>
0.00	165.60	0	474.68	474.68	0	112.95	112.95	183.68	183.68	0	1836.36	2001.96	5546.54	مساهمه الجامعه بالادخار
0.00	26.02	0	61.525	61.525	0	9.47	9.47	15.33	15.33	0	201.49	227.51	627.66	مساهمه الجامعه بالتأمين
550.00	398.46	0	1019.925	1019.925	0	274.50	336.37	444.54	554.54	0	4858.34	5634.93	15091.54	تعويض نهايه الخدمه
550	590.08	0	1556.13	1556.13	0	396.9194	458.7944	643.55	753.5503	0	6896.1903	7864.395	21265.74	<b>الإجمالي</b>
					0									<b>اللوازم ومواد اخرى</b>
0	0	0	0	0	0	69.965	69.965	0	0	0	0	0	139.93	قرطاسيه
0	0	0	0	24.02	0	0	0	0	0	0	0	0	24.02	مطبوعات
0	0	0	111.395	111.395	0	0	0	0	0	0	0	0	222.79	لوازم مختبرات
0	0	0	111.395	135.415	0	69.965	69.965	0	0	0	0	0	386.74	<b>الإجمالي</b>
					0									<b>نفقات البحث العلمي والمؤتمرات</b>
0	0	0	0	0	0	0	0	0	219.25	0	0	0	219.25	نفقات سفر وتمثيل
0	0	0	0	0	0	0	0	0	219.25	0	0	0	219.25	<b>الإجمالي</b>
12282.71	4919.04	161.21	10754.72	10778.74	436.56	2886.01	4267.82	3845.31	6521.10	1464.00	42797.85	55191.98	156307.05	المجموع العام

(20)

(20)

الدراسات البيئية	نشاط الإبتعاث	الخدمات الأكاديمية	نشاط المختبرات		نشاط ادارة القسم			نشاط البحث العلمي		نشاط التدريس			مراكز النشاط
			الفصل الثاني	الفصل الأول	الصيفي	الفصل الثاني	الفصل الأول	الفصل الثاني	الفصل الأول	الصيفي	الفصل الثاني	الفصل الأول	
0.00	0.00	441.23	15,934.91	15,478.92	419.74	4,511.55	4,081.04	7,892.83	5,479.57	1,392.00	85,351.82	79,927.25	الأحياء
0.00	0.00	3,366.05	14,549.49	14,555.09	411.32	4,115.66	4,115.66	5,735.85	6,212.09	4,449.00	121,715.57	123,350.25	الفيزياء
0.00	0.00	127.44	9,190.45	9,190.45	369.27	6,995.48	6,995.48	12,864.29	10,389.79	2,240.00	104,197.19	104,079.17	الكيمياء
0.00	1,940.00	1,022.42	0.00	0.00	428.15	6,288.85	6,288.85	10,811.10	9,755.85	4,628.00	98,563.44	97,880.55	الرياضيات
0.00	0.00	0.00	8,989.67	8,989.67	411.32	902.76	1,231.27	625.72	1,118.49	960.00	9,383.04	15,129.05	البصريات
0.00	0.00	42.42	18,387.89	18,387.89	550.96	2,539.24	2,499.37	3,178.71	3,178.71	0.00	43,060.53	41,396.75	التحاليل الطبية
4919.04	0.00	161.21	10,754.72	10,778.74	436.56	2,886.01	4,267.82	3,845.31	6,521.10	1,464.00	42,797.85	55,191.98	البيئة وعلوم الأرض
4,919.04	1,940.00	5,160.77	77,807.12	77,380.75	3,027.32	28,239.56	29,479.50	44,953.81	42,655.61	15,133.00	505,069.45	516,955.01	المجموع

(21).

(21)

2005-2004

التكلفة				مجمعات تكاليف الأنشطة	الرقم
الإجمالي	الفصل الصيفي	الفصل الثاني	الفصل الأول		
<b>أولاً:</b>					
<b>مستوى عمادة كلية العلوم</b>					
24,323.89	1,295.89	11,381.55	11,646.45	1	نشاط إدارة الكلية
1,421.52	521.52	450.00	450.00	2	توجيه وإرشاد الطلبة
1,383.67	483.67	450.00	450.00	3	الإشراف على الدراسات العليا
9,868.35				4	نشاط المؤتمرات
<b>ثانياً:</b>					
<b>مستوى الأقسام الأكاديمية</b>					
1,037,157.45	15,133.00	505,069.45	516,955.01	1	نشاط التدريس
87,609.42	0.00	44,953.81	42,655.61	2	نشاط البحث العلمي
60,746.38	3,027.32	28,239.56	29,479.50	3	نشاط إدارة القسم
155,187.86	0.00	77,807.12	77,380.75	4	نشاط المختبرات
5,160.77				5	الخدمات الأكاديمية
1,940.00				6	نشاط الإبتعاث
4,919.04				7	الدراسات البينية
<b>ثالثاً:</b>					
<b>مستوى العمادات الأخرى</b>					
14,180.16				1	نشاط إدارة القبول والتسجيل
11,082.72				2	نشاط إدارة مكتب النائب الإداري
12,568.14				3	نشاط إدارة عمادة البحث العلمي
10,079.86				4	نشاط إدارة مركز الجنوب
130.00				5	نشاط إدارة تكنولوجيا المعلومات
18,783.56				6	نشاط إدارة رئاسة الجامعة
12,282.71				7	نشاط إدارة عمادة الدراسات العليا
1,468,825.50					المجموع

:

:3.3.2.3.1

:

( )

( )

( )

( )

( )

( )

(24) (23) (22)

(22)

الساعات الإضافية		معيد		ماجستير		دكتوراة		دكتوراة (عميد)		استاذ (نائب إداري)		مجمع تكلفة نشاط التدريس		عنصر التكلفة
الفصل الثاني	الفصل الأول	الفصل الثاني	الفصل الأول	الفصل الثاني	الفصل الأول	الفصل الثاني	الفصل الأول	الفصل الثاني	الفصل الأول	الفصل الثاني	الفصل الأول	الفصل الثاني	الفصل الأول	
0.00	0.00	22642.395	22642.395	10,079.09	10,079.09	50,746.75	50,746.75	3,731.73	3,731.73	6,278.96	6,278.96	93,478.92	93,478.92	رواتب الهيئة التدريسية
1223.34	1070.68	0	0	0	0	0	0	0	0	0	0	1,223.34	1,070.68	أجور ساعات إضافية
6720	8507.34	0	0	0	0	0	0	0	0	0	0	6,720.00	8,507.34	أجور ساعات مدرسي بالساعة
0.00	0.00	871.88	871.88	584.78	584.78	2,952.99	2,952.99	221.67	221.67	358.77	358.77	4,990.09	4,990.09	مساهمة الجامعة بالادخار
0.00	0.00	98.05	98.05	71.65	71.65	189.34	189.34	18.03	18.03	24.04	24.04	401.11	401.11	مساهمة الجامعة بالتأمين
0.00	0.00	2,526.51	2,526.51	1,742.68	1,742.68	8,905.02	8,905.02	550.85	550.85	1,177.06	1,177.06	14,902.12	14,902.12	تعويض نهاية الخدمة
7,943.34	9,578.02	26,138.83	26,138.83	12,478.19	12,478.19	62,794.10	62,794.10	4,522.28	4,522.28	7,838.83	7,838.83	121,715.57	123,350.25	المجموع

(23)

الساعات الإضافية		معيد		ماجستير		دكتوراة		استاذ		استاذ (رئيس الجامعة)		مجمع تكلفة نشاط التدريس		عنصر التكلفة
الفصل الثاني	الفصل الأول	الفصل الثاني	الفصل الأول	الفصل الثاني	الفصل الأول	الفصل الثاني	الفصل الأول	الفصل الثاني	الفصل الأول	الفصل الثاني	الفصل الأول	الفصل الثاني	الفصل الأول	
0.00	0.00	9133.11	9133.11	4,589.34	4,589.34	10,993.05	10,993.05	5,463.35	5,463.35	3,071.64	3,071.64	33,250.48	33,250.48	رواتب الهيئة التدريسية
3162.98	1499.2	0	0	0	0	0	0	0	0	0	0	3,162.98	1,499.20	أجور ساعات إضافية
0.00	0.00	204.49	204.49	257.01	257.01	626.89	626.89	319.64	319.64	180.37	180.37	1,588.41	1,588.41	مساهمة الجامعة بالادخار
0.00	0.00	52.04	52.04	28.57	28.57	59.86	59.86	24.79	24.79	12.02	12.02	177.29	177.29	مساهمة الجامعة بالتأمين
0.00	0.00	1,003.01	1,003.01	725.31	725.31	1,547.76	1,547.76	1,221.63	1,221.63	383.67	383.67	4,881.38	4,881.38	تعويض نهاية الخدمة
3,162.98	1,499.20	10,392.65	10,392.65	5,600.23	5,600.23	13,227.57	13,227.57	7,029.41	7,029.41	3,647.70	3,647.70	43,060.53	41,396.75	المجموع

(24)

## تقسيم مجمع تكلفة نشاط التدريس على المجمعات الفرعية لقسم البيئة وعلوم الأرض

الساعات الإضافية		معيد		ماجستير		دكتوراة		استاذ		مجمع تكلفة نشاط التدريس		عنصر التكلفة
الفصل الثاني	الفصل الأول	الفصل الثاني	الفصل الأول	الفصل الثاني	الفصل الأول	الفصل الثاني	الفصل الأول	الفصل الثاني	الفصل الأول	الفصل الثاني	الفصل الأول	
0	0	5,782.89	8,842.58	5,038.02	5,038.02	18,831.18	18,831.18	5,457.58	13,523.82	35,109.66	46,235.59	رواتب الهيئة التدريسية
792	1092	0	0	0	0	0	0	0	0	792.00	1,092.00	أجور ساعات مدرسي بالساعة
0.00	0.00	165.60	331.20	278.33	278.33	1,078.92	1,078.92	313.51	313.51	1,836.36	2,001.96	مساهمة الجامعة بالادخار
0.00	0.00	52.04	78.06	29.99	29.99	94.67	94.67	24.79	24.79	201.49	227.51	مساهمة الجامعة بالتأمين
0.00	0.00	640.22	1,038.68	758.94	758.94	2,737.72	2,737.72	721.46	1,099.59	4,858.34	5,634.93	تعويض نهاية الخدمة
792.00	1,092.00	6,640.75	10,290.52	6,105.27	6,105.27	22,742.49	22,742.49	6,517.35	14,961.71	42,797.85	55,191.98	المجموع



:

.1

.(1)

.2

.3

**:3.3.2.4**

(7)

)

(

.(25)

(25)

(26)

	/
	/

:

(27)

عدد الشعب		مركز النشاط
الفصل الثاني	الفصل الأول	
75	73	الأحياء
123	133	الفيزياء
61	61	الكيمياء
113	102	الرياضيات
12	17	البصريات
43	33	التحاليل الطبية
33	50	البيئة وعلوم الأرض
460	469	المجموع

المصدر: إعداد الباحث من واقع البيانات المتوفرة بالشئون الأكاديمية.

(28)

عدد الشعب		مركز النشاط
الفصل الثاني	الفصل الأول	
6	11	الأحياء
4	3	الفيزياء
1	0	الكيمياء
10	8	الرياضيات
0	0	البصريات
5	4	التحاليل الطبية
0	1	البيئة وعلوم الأرض
<b>26</b>	<b>27</b>	<b>المجموع</b>

المصدر: إعداد الباحث من واقع البيانات المتوفرة بالشنون الأكاديمية.

(29)

الفصل الثاني			الفصل الأول			التخصص
الإجمالي	إناث	ذكور	الإجمالي	إناث	ذكور	
95	72	23	112	86	26	الأحياء
96	46	50	132	60	72	الفيزياء
85	44	41	108	55	53	الكيمياء
54	35	19	75	53	22	الكيمياء الحيوية
81	39	42	88	40	48	الرياضيات
67	42	25	103	55	48	رياضيات كمبيوتر
19	7	12	17	5	12	رياضيات إحصاء
174	106	68	187	105	82	البصريات
231	185	46	267	202	65	التحاليل الطبية
25	17	8	38	14	24	البيئة وعلوم الأرض
<b>927</b>	<b>593</b>	<b>334</b>	<b>1127</b>	<b>675</b>	<b>452</b>	<b>المجموع</b>

المصدر: عمادة القبول والتسجيل

(30)

عدد الساعات المعتمدة		الرتبة الأكاديمية
الفصل الثاني	الفصل الأول	
6	6	أستاذ (نائب إداري)
6	6	دكتور مشارك (عميد)
94	96	دكتوراه
27	30	ماجستير
128	122	معيد
84	108	الساعات الإضافية
<b>345</b>	<b>368</b>	<b>المجموع</b>

المصدر: إعداد الباحث من واقع تقارير أعباء أعضاء هيئة التدريس بقسم الفيزياء.

(31)

عدد الساعات المعتمدة		الرتبة الأكاديمية
الفصل الثاني	الفصل الأول	
3	3	أستاذ (رئيس الجامعة)
9	10	أستاذ
23	24	دكتوراه
15	14	ماجستير
33	52	معيد
23	8	الساعات الإضافية
<b>106</b>	<b>111</b>	<b>المجموع</b>

المصدر: إعداد الباحث من واقع تقارير أعباء أعضاء هيئة التدريس بقسم التحاليل الطبية.

(32)

عدد الساعات المعتمدة		الرتبة الأكاديمية
الفصل الثاني	الفصل الأول	
10	23	أستاذ
26	37	دكتوراه
15	12	ماجستير
22	36	معيد
10	14	الساعات الإضافية
<b>83</b>	<b>122</b>	<b>المجموع</b>

المصدر: إعداد الباحث من واقع تقارير أعباء أعضاء هيئة التدريس بقسم البيئة وعلوم الأرض.

(33)

عدد الساعات العملية		مركز النشاط
الفصل الثاني	الفصل الأول	
87	87	الأحياء
171	177	الفيزياء
72	48	الكيمياء
0	0	الرياضيات
8	15	البصريات
45	51	التحاليل الطبية
33	60	البيئة وعلوم الأرض
<b>416</b>	<b>438</b>	<b>المجموع</b>

المصدر: إعداد الباحث من واقع البيانات المتوفرة بالأقسام الأكاديمية لكلية العلوم.

:3.3.2.5

:

(34)

الفصل الثاني			الفصل الأول			مجمعات تكاليف الأنشطة
المعدل	كمية مسببات التكلفة	التكلفة	المعدل	كمية مسببات التكلفة	التكلفة	
24.743	شعبة دراسية 460.00	11,381.55	24.833	شعبة دراسية 469.00	11,646.45	نشاط إدارة الكلية
0.485	طالب 927.00	450.00	0.399	طالب 1,127.00	450.00	نشاط توجيه وإرشاد الطلبة
17.308	شعبة دراسات 26.00	450.00	16.667	شعبة دراسات 27.00	450.00	الإشراف على الدراسات العليا

جدول رقم (35)

معدل تكلفة مسببات التكاليف لقسم الفيزياء

الفصل الثاني			الفصل الأول			مجمعات تكاليف الأنشطة
المعدل	كمية مسببات التكلفة	التكلفة	المعدل	كمية مسببات التكلفة	التكلفة	
						<u>نشاط التدريس</u>
1,306.472	ساعة معتمدة 6.00	7,838.83	1,306.472	ساعة معتمدة 6.00	7,838.83	أستاذ (نائب إداري)
753.713	ساعة معتمدة 6.00	4,522.28	753.713	ساعة معتمدة 6.00	4,522.28	دكتوراه (عميد)
668.022	ساعة معتمدة 94.00	62,794.10	654.105	ساعة معتمدة 96.00	62,794.10	دكتورة
462.155	ساعة معتمدة 27.00	12,478.19	415.940	ساعة معتمدة 30.00	12,478.19	ماجستير
204.210	ساعة معتمدة 128.00	26,138.83	214.253	ساعة معتمدة 122.00	26,138.83	معيد
94.564	ساعة معتمدة 84.00	7,943.34	88.685	ساعة معتمدة 108.00	9,578.02	الساعات الإضافية
<b>352.799</b>	<b>ساعة معتمدة 345.00</b>	<b>121,715.57</b>	<b>335.191</b>	<b>ساعة معتمدة 368.00</b>	<b>123,350.25</b>	<b>المجموع</b>
33.461	شعبة دراسية 123.00	4,115.66	30.945	شعبة دراسية 133.00	4,115.66	نشاط إدارة القسم
85.085	ساعة عملية 171.00	14,549.49	82.232	ساعة عملية 177.00	14,555.09	نشاط المختبرات

(36)

الفصل الثاني			الفصل الأول			مجمعات تكاليف الأنشطة
المعدل	كمية مسببات التكلفة	التكلفة	المعدل	كمية مسببات التكلفة	التكلفة	
						<b>نشاط التدريس</b>
1,215.899	ساعة معتمدة 3.00	3,647.70	1,215.899	ساعة معتمدة 3.00	3,647.70	أستاذ (رئيس الجامعة)
781.046	ساعة معتمدة 9.00	7,029.41	702.941	ساعة معتمدة 10.00	7,029.41	أستاذ
575.112	ساعة معتمدة 23.00	13,227.57	551.149	ساعة معتمدة 24.00	13,227.57	دكتورة
373.348	ساعة معتمدة 15.00	5,600.23	400.016	ساعة معتمدة 14.00	5,600.23	ماجستير
314.929	ساعة معتمدة 33.00	10,392.65	199.859	ساعة معتمدة 52.00	10,392.65	معيد
137.521	ساعة معتمدة 23.00	3,162.98	187.400	ساعة معتمدة 8.00	1,499.20	الساعات الإضافية
<b>406.231</b>	<b>ساعة معتمدة 106.00</b>	<b>43,060.53</b>	<b>372.944</b>	<b>ساعة معتمدة 111.00</b>	<b>41,396.75</b>	<b>المجموع</b>
59.052	شعبة دراسية 43.00	2,539.24	75.739	شعبة دراسية 33.00	2,499.37	نشاط إدارة القسم
408.620	ساعة عملية 45.00	18,387.89	360.547	ساعة عملية 51.00	18,387.89	نشاط المختبرات

(37)

الفصل الثاني			الفصل الأول			مجمعات تكاليف الأنشطة
المعدل	كمية مسببات التكلفة	التكلفة	المعدل	كمية مسببات التكلفة	التكلفة	
						<b>نشاط التدريس</b>
651.735	ساعة معتمدة 10.00	6,517.35	650.509	ساعة معتمدة 23.00	14,961.71	أستاذ
874.711	ساعة معتمدة 26.00	22,742.49	614.662	ساعة معتمدة 37.00	22,742.49	دكتورة
407.018	ساعة معتمدة 15.00	6,105.27	508.773	ساعة معتمدة 12.00	6,105.27	ماجستير
301.852	ساعة معتمدة 22.00	6,640.75	285.848	ساعة معتمدة 36.00	10,290.52	معيد
79.200	ساعة معتمدة 10.00	792.00	78.000	ساعة معتمدة 14.00	1,092.00	الساعات الإضافية
<b>515.637</b>	<b>ساعة معتمدة 83.00</b>	<b>42,797.85</b>	<b>452.393</b>	<b>ساعة معتمدة 122.00</b>	<b>55,191.98</b>	<b>المجموع</b>
87.455	شعبة دراسية 33.00	2,886.01	85.356	شعبة دراسية 50.00	4,267.82	نشاط إدارة القسم
325.901	ساعة عملية 33.00	10,754.72	179.646	ساعة عملية 60.00	10,778.74	نشاط المختبرات



(654.11)

(82.23)

:

**:3.3.2.6**

:

( )

( )

**:3.3.2.6.1**

(37-34)

(3)

**:3.3.2.6.2**

(4)

(3,658.3) (4) (21)

(4) (21) (1) (3,305)  
(6,963.3)

---

(1) راجع جدول (22) ملحق رقم (4).

		(30,717.9)	
(4)	(22)		(29,719.7)
		(60.437.6)	
	:		
		.	.1
		.	.2
		.	.3
		.	.4
		.	.5
	:		
		.	.1
		.	.2
		.	.3
		.	
(4)	(13)		
		(14)	(309.4)
		(371.9)	
		.	
:			

.1

.2

.3

(4)

(21)

(30,717.9)

(1866.9)

( )

(1627.8)

( )

(3,494.7)

( )

(1589.2)

(25634)

:

=

$$28.7 = .399 \times 72 = \quad \times$$

$$24 = .399 \times 60 =$$

$$24.3 = .485 \times 50 =$$

$$22.3 = .485 \times 46 =$$

.1

.2

.3

.4

(38)

التكلفة			مصدر التكلفة
الإجمالي	طالبات	طلاب	
6,963.3	3,305.0	3,658.3	قسم الفيزياء
0.0	0.0	0.0	قسم التحاليل الطبية
681.3	371.9	309.4	قسم البيئة وعلوم الأرض
52,111.4	26,477.4	25,634.0	الطاقة غير المستغلة
52.7	24.0	28.7	مجمع تكلفة التوجيه والإرشاد
59,808.8	30,178.3	29,630.5	تكلفة التخصص
132	60	72	عدد الطلاب
453.1	503.0	411.5	تكلفة الطالب
39	39	39	عدد الساعات المعتمدة
1,533.6	773.8	759.8	تكلفة الساعة المعتمدة
1584	720	864	عدد الساعات المعتمدة المسجلة
37.8	41.9	34.3	تكلفة الساعة المعتمدة المسجلة

(39)

التكلفة			مصدر التكلفة
الإجمالي	طالبات	طلاب	
10,298.4	5,470.0	4,828.4	قسم الفيزياء
0.0	0.0	0.0	قسم التحاليل الطبية
962.6	270.3	692.4	قسم البيئة وعلوم الأرض
55,306.5	27,019.4	28,287.0	الطاقة غير المستغلة
46.6	22.3	24.3	مجمع تكلفة التوجيه والإرشاد
66,614.1	32,782.0	33,832.0	تكلفة التخصيص
96	46	50	عدد الطلاب
693.9	712.7	676.6	تكلفة الطالب
43	43	40	عدد الساعات المعتمدة
1,549.2	762.4	845.8	تكلفة الساعة المعتمدة
1152	552	600	عدد الساعات المعتمدة المسجلة
57.8	59.4	56.4	تكلفة الساعة المعتمدة المسجلة

(40)

التكلفة			مصدر التكلفة
الإجمالي	طالبات	طلاب	
1,280.7	407.0	873.7	قسم الفيزياء
0.0	0.0	0.0	قسم التحاليل الطبية
0.0	0.0	0.0	قسم البيئة وعلوم الأرض
5,122.5	1,627.8	3,494.7	الطاقة غير المستغلة
6,403.1	2,034.8	4,368.3	تكلفة التخصيص
12	5	7	عدد الطلاب
533.6	407.0	624.0	تكلفة الطالب
6	3	6	عدد الساعات المعتمدة
1,067.2	678.3	728.1	تكلفة الساعة المعتمدة
144	45	63	عدد الساعات المعتمدة المسجلة
44.5	45.2	69.3	تكلفة الساعة المعتمدة المسجلة

(41)

التكلفة			مصدر التكلفة
الإجمالي	طالبات	طلاب	
1,039.8	311.9	727.9	قسم الفيزياء
0.0	0.0	0.0	قسم التحاليل الطبية
0.0	0.0	0.0	قسم البيئة وعلوم الأرض
7,278.5	1,767.6	5,510.9	الطاقة غير المستغلة
8,318.3	2,079.6	6,238.7	تكلفة التخصيص
7	4	3	عدد الطلاب
1,188.3	519.9	2,079.6	تكلفة الطالب
12	3	9	عدد الساعات المعتمدة
693.2	693.2	693.2	تكلفة الساعة المعتمدة
84	36	27	عدد الساعات المعتمدة المسجلة
99.0	57.8	231.1	تكلفة الساعة المعتمدة المسجلة

(42)

التكلفة			مصدر التكلفة
الإجمالي	طالبات	طلاب	
26,641.3	20,994.6	5,646.7	قسم التحاليل الطبية
1,167.1	1,004.2	162.9	قسم البيئة وعلوم الأرض
4,464.7	2,929.1	1,535.5	قسم الفيزياء
18,720.2	9,138.1	9,582.1	الطاقة غير المستغلة
106.6	80.7	26.0	مجمع تكلفة التوجيه والإرشاد
51,099.9	34,146.7	16,953.2	تكلفة التخصيص
267	202	65	عدد الطلاب
191.4	169.0	260.8	تكلفة الطالب
20	20	20	عدد الساعات المعتمدة
2,555.0	1707.3	847.7	تكلفة الساعة المعتمدة
3204	2424	780	عدد الساعات المعتمدة المسجلة
15.9	14.1	21.7	تكلفة الساعة المعتمدة المسجلة

(43)

التكلفة			مصدر التكلفة
الإجمالي	طالبات	طلاب	
34,595.4	27,150.8	7,444.6	قسم التحاليل الطبية
2,059.3	1,234.0	825.3	قسم البيئة وعلوم الأرض
3,116.3	2,156.4	960.0	قسم الفيزياء
23,199.1	9,404.1	13,795.0	الطاقة غير المستغلة
112.1	89.8	22.3	مجمع تكلفة التوجيه والإرشاد
63,082.3	40,035.1	23,047.3	تكلفة التخصيص
231	185	46	عدد الطلاب
273.1	216.4	501.0	تكلفة الطالب
27	24	25	عدد الساعات المعتمدة
2,336.4	1,668.1	921.9	تكلفة الساعة المعتمدة
2772	2220	552	عدد الساعات المعتمدة المسجلة
22.8	18.0	41.8	تكلفة الساعة المعتمدة المسجلة

(44)

التكلفة			مصدر التكلفة
الإجمالي	طالبات	طلاب	
1,721.1	1,247.0	474.2	قسم التحاليل الطبية
0.0	0.0	0.0	قسم البيئة وعلوم الأرض
0.0	0.0	0.0	قسم الفيزياء
2,117.5	1,879.7	237.8	الطاقة غير المستغلة
3,838.6	3,126.6	712.0	تكلفة التخصيص
33	14	19	عدد الطلاب
116.3	223.3	37.5	تكلفة الطالب
6	6	3	عدد الساعات المعتمدة
639.8	521.1	237.3	تكلفة الساعة المعتمدة
396	126	171	عدد الساعات المعتمدة المسجلة
9.7	24.8	4.2	تكلفة الساعة المعتمدة المسجلة



(45)

التكلفة			مصدر التكلفة
الإجمالي	طالبات	طلاب	
282.5	128.4	154.1	قسم التحاليل الطبية
0.0	0.0	0.0	قسم البيئة وعلوم الأرض
0.0	0.0	0.0	قسم الفيزياء
488.0	205.5	282.5	الطاقة غير المستغلة
770.5	333.9	436.6	تكلفة التخصيص
11	5	6	عدد الطلاب
70.0	66.8	72.8	تكلفة الطالب
3	3	3	عدد الساعات المعتمدة
256.8	111.3	145.5	تكلفة الساعة المعتمدة
132	45	54	عدد الساعات المعتمدة المسجلة
5.8	7.4	8.1	تكلفة الساعة المعتمدة المسجلة

(46)

التكلفة			مصدر التكلفة
الإجمالي	طالبات	طلاب	
5,568.8	4,223.0	1,345.8	قسم البيئة وعلوم الأرض
1,460.9	0.0	1,460.9	قسم التحاليل الطبية
377.4	121.4	256.1	قسم الفيزياء
48,388.9	21,098.5	27,290.3	الطاقة غير المستغلة
15.2	5.6	9.6	مجمع تكلفة التوجيه والإرشاد
55,811.2	25,448.4	30,362.7	تكلفة التخصيص
38	14	24	عدد الطلاب
1,468.7	1,817.7	1,265.1	تكلفة الطالب
36	33	35	عدد الساعات المعتمدة
1,550.3	771.2	867.5	تكلفة الساعة المعتمدة
456	168	288	عدد الساعات المعتمدة المسجلة
122.4	151.5	105.4	تكلفة الساعة المعتمدة المسجلة

(47)

التكلفة			مصدر التكلفة
الإجمالي	طالبات	طلاب	
3,724.2	2,008.3	1,715.9	قسم البيئة وعلوم الأرض
0.0	0.0	0.0	قسم التحاليل الطبية
253.0	73.1	179.9	قسم الفيزياء
36,748.7	16,929.3	19,819.4	الطاقة غير المستغلة
12.1	8.3	3.9	مجمع تكلفة التوجيه والإرشاد
40,738.1	19,019.0	21,719.1	تكلفة التخصيص
25	17	8	عدد الطلاب
1,629.5	1,118.8	2,714.9	تكلفة الطالب
22	21	20	عدد الساعات المعتمدة
1,851.7	905.7	1,086.0	تكلفة الساعة المعتمدة
300	204	96	عدد الساعات المعتمدة المسجلة
135.8	93.2	226.2	تكلفة الساعة المعتمدة المسجلة



**:3.4.1**

(48)

(191.4)

(1,468.7)

(49)

(48)

**2005-2004**

تكلفة الطالب			التخصص
عام	طالبة	طالب	
453.1	503.0	411.5	بكالوريوس الفيزياء
533.6	407.0	624.0	ماجستير الفيزياء
191.4	169.0	260.8	بكالوريوس التحاليل الطبية
116.3	223.3	37.5	ماجستير التحاليل الطبية
1,468.7	1,817.7	1,265.1	بكالوريوس البيئة وعلوم الأرض

(49)

2005-2004

تكلفة الطالب			التخصص
عام	طالبة	طالب	
693.9	712.7	676.6	بكالوريوس الفيزياء
1,188.3	519.9	2,079.6	ماجستير الفيزياء
273.1	216.4	501.0	بكالوريوس التحاليل الطبية
70.0	66.8	72.8	ماجستير التحاليل الطبية
1,629.5	1,118.8	2,714.9	بكالوريوس البيئة وعلوم الأرض

(533.6)

(116.3)

(50)

2005-2004

تكلفة الساعة المعتمدة			التخصص
عام	طالبة	طالب	
1,533.6	773.8	759.8	بكالوريوس الفيزياء
1,067.2	678.3	728.1	ماجستير الفيزياء
2,555.0	1707.3	847.7	بكالوريوس التحاليل الطبية
639.8	521.1	237.3	ماجستير التحاليل الطبية
1,550.3	771.2	867.5	بكالوريوس البيئة وعلوم الأرض

(51)

2005-2004

تكلفة الساعة المعتمدة			التخصص
عام	طالبة	طالب	
1,549.2	762.4	845.8	بكالوريوس الفيزياء
693.2	693.2	693.2	ماجستير الفيزياء
2,336.4	1,668.1	921.9	بكالوريوس التحاليل الطبية
256.8	111.3	145.5	ماجستير التحاليل الطبية
1,851.7	905.7	1,086.0	بكالوريوس البيئة وعلوم الأرض

:

(51-50)

.1

.2

(1851.7)

(1550.3)

.3

.4

(52)

**2005-2004**

الفرق			تكلفة الساعة المعتمدة المسجلة			سعر الساعة	التخصص
عام	طالبة	طالب	عام	طالبة	طالب		
-20.8	-24.9	-17.3	37.8	41.9	34.3	17	بكالوريوس الفيزياء
5.5	4.8	-19.3	44.5	45.2	69.3	50	ماجستير الفيزياء
2.1	3.9	-3.7	15.9	14.1	21.7	18	بكالوريوس التحاليل الطبية
70.3	55.2	75.8	9.7	24.8	4.2	80	ماجستير التحاليل الطبية
-105.4	-134.5	-88.4	122.4	151.5	105.4	17	بكالوريوس البيئة وعلوم الأرض

(53)

2005-2004

الفرق			تكلفة الساعة المعتمدة المسجلة			سعر الساعة	التخصص
عام	طالبة	طالب	عام	طالبة	طالب		
-40.8	-42.4	-39.4	57.8	59.4	56.4	17	بكالوريوس الفيزياء
-49.0	-7.8	-181.1	99.0	57.8	231.1	50	ماجستير الفيزياء
-4.8	0.0	-23.8	22.8	18.0	41.8	18	بكالوريوس التحاليل الطبية
74.2	72.6	71.9	5.8	7.4	8.1	80	ماجستير التحاليل الطبية
-118.8	-76.2	-209.2	135.8	93.2	226.2	17	بكالوريوس البيئة وعلوم الأرض

:

(53-52)

.1

.2

.3

.4

.5

:3.4.2

(4)

(21)



(30,717.9)

(55-54)

(54)

**2005-2004**

النسبة	تكلفة التخصيص	تكلفة الطاقة غير المستغلة	التخصص
87.1%	59,808.8	52,111.4	بكالوريوس الفيزياء
80.0%	6,403.1	5,122.5	ماجستير الفيزياء
36.6%	51,099.9	18,720.2	بكالوريوس التحاليل الطبية
55.2%	3,838.6	2,117.5	ماجستير التحاليل الطبية
86.7%	55,811.2	48,388.9	بكالوريوس البيئة وعلوم الأرض

(55)

**2005-2004**

النسبة	تكلفة التخصيص	تكلفة الطاقة غير المستغلة	التخصص
83.0%	66,614.1	55,306.5	بكالوريوس الفيزياء
87.5%	8,318.3	7,278.5	ماجستير الفيزياء
36.8%	63,082.3	23,199.1	بكالوريوس التحاليل الطبية
63.3%	770.5	488.0	ماجستير التحاليل الطبية
90.2%	40,738.1	36,748.7	بكالوريوس البيئة وعلوم الأرض

**:3.4.3**

رقم (56)

(56)

2005-2004

نظام التكاليف المبني على الأنشطة		النظام التقليدي	
<u>الأنشطة العلمية</u>		<u>رواتب وعلاوات ومكافآت</u>	
1,037,157.45	نشاط التدريس	991,433.40	رواتب وعلاوات الهيئة التدريسية
155,187.86	نشاط المختبرات	39,259.24	أجور ساعات إضافية
87,609.42	نشاط البحث العلمي	4,715.00	أجور إشراف ومناقشات
9,868.35	نشاط المؤتمرات	445.77	أجور تحكيم أبحاث
5,160.77	الخدمات الأكاديمية	34,488.94	أجور ساعات مدرسي بالساعة
4,919.04	الدراسات البينية	106,666.73	رواتب وعلاوات فنيو المختبرات
1,940.00	نشاط الإبتعاث	8,054.08	رواتب وعلاوات الهيئة الإدارية
1,421.52	توجيه وإرشاد الطلبة	1,326.93	أجور العمل الإضافي
1,303,264.41	الإجمالي	1,186,390.09	الإجمالي
<u>الأنشطة الإدارية</u>		<u>تعويضات ومساهمات</u>	
60,746.38	نشاط إدارة الأقسام الأكاديمية	59,308.98	مساهمه الجامعة بالادخار
24,323.89	نشاط إدارة كلية العلوم	4,680.88	مساهمه الجامعة بالتأمين
1,383.67	الإشراف على الدراسات العليا	168,479.34	تعويض نهاية الخدمة
86,453.94	الإجمالي	232,469.20	الإجمالي
<u>مساهمة الكلية بالأنشطة الإدارية</u>		<u>اللوازم ومواد أخرى</u>	
18,783.56	نشاط إدارة رئاسة الجامعة	2,669.77	قرطاسيه
14,180.16	نشاط إدارة القبول والتسجيل	4,892.44	مطبوعات
12,568.14	نشاط إدارة عمادة البحث العلمي	26,743.91	لوازم مختبرات
12,282.71	نشاط إدارة عمادة الدراسات العليا	34,306.12	الإجمالي
11,082.72	نشاط إدارة مكتب النائب الإداري	<u>نفقات البحث العلمي والمؤتمرات</u>	
10,079.86	نشاط إدارة مركز الجنوب	1,573.99	نفقات سفر وتمثيل
130.00	نشاط إدارة تكنولوجيا المعلومات	5,125.75	مخصصات دعم البحث العلمي
79,107.15	الإجمالي	8,960.35	لوازم ندوات وورش عمل ومؤتمرات
		15,660.09	الإجمالي
1,468,825.50	المجموع العام	1,468,825.50	المجموع العام

(57)

(57)

طبقا للنظام التقليدي ونظام التكاليف المبني على الأنشطة لعام 2004-2005

نظام التكاليف المبني على الأنشطة		النظام التقليدي	
	<u>الأنشطة العلمية</u>		<u>رواتب وعلاوات ومكافآت</u>
123,350.3	نشاط التدريس	112,151.9	رواتب وعلاوات الهيئة التدريسية
14,555.1	نشاط المختبرات	1,070.7	أجور ساعات إضافية
6,212.1	نشاط البحث العلمي	1,630.0	أجور إشراف ومناقشات
1,683.0	الخدمات الأكاديمية	53.0	أجور تحكيم أبحاث
145,800.5	الإجمالي	8,507.3	أجور ساعات مدرسي بالساعة
	<u>الأنشطة الإدارية</u>	11,848.0	رواتب وعلاوات فنيو المختبرات
4,115.7	نشاط إدارة القسم	600.5	أجور العمل الإضافي
450.0	نشاط إدارة كلية العلوم	135,861.5	الإجمالي
450.0	الإشراف على الدراسات العليا		<u>تعويضات ومساهمات</u>
5,015.7	الإجمالي	6,404.6	مساهمة الجامعة بالادخار
	<u>مساهمة الكلية بالأنشطة الإدارية</u>	508.3	مساهمة الجامعة بالتأمين
6,167.6	نشاط إدارة القبول والتسجيل	18,530.1	تعويض نهاية الخدمة
5,476.4	نشاط إدارة مكتب النائب الإداري	25,443.0	الإجمالي
11,644.0	الإجمالي		<u>اللوازم ومواد أخرى</u>
		77.4	قرطاسيه
		5.6	مطبوعات
		242.8	لوازم مختبرات
		325.8	الإجمالي
			<u>نفقات البحث العلمي والمؤتمرات</u>
		829.7	نفقات سفر وتمثيل
		829.7	الإجمالي
162,460.1	المجموع العام	162,460.1	المجموع العام

(58)

(1)	(3,302.7)
(2)	(50)
(3)	(162,460.1)
(58)	(165,812.8)

(58)

### 2005-2004

كلي	جزئي	البيان
		<u>التخصصات العلمية</u>
	6,963.3	بكالوريوس الفيزياء
	1,874.2	بكالوريوس الأحياء
	2,104.2	بكالوريوس الكيمياء
	774.5	بكالوريوس الكيمياء الحيوية
	1,763.1	بكالوريوس الرياضيات
	1,310.6	بكالوريوس الرياضيات كمبيوتر
	231.0	بكالوريوس الرياضيات إحصاء
	5,529.8	بكالوريوس البصريات الطبية
	4,464.7	بكالوريوس التحاليل الطبية
	377.4	بكالوريوس البيئة وعلوم الأرض
	1,280.6	ماجستير الفيزياء
	25,269.7	تخصصات التربية
	29,629.1	تخصصات الهندسة
	3,363.9	بكالوريوس تكنولوجيا المعلومات
<b>145,373.7</b>	<b>60,437.6</b>	الطاقة غير المستغلة
		<u>الأنشطة العلمية</u>
	6,212.1	نشاط البحث العلمي
<b>7,895.1</b>	<b>1,683.0</b>	الخدمات الأكاديمية
		<u>مساهمة القسم بالأنشطة الإدارية</u>
	450.0	نشاط إدارة كلية العلوم
<b>900.0</b>	<b>450.0</b>	الإشراف على الدراسات العليا
		<u>مساهمة الكلية بالأنشطة الإدارية</u>
	6,167.6	نشاط إدارة القبول والتسجيل
<b>11,644.0</b>	<b>5,476.4</b>	نشاط إدارة مكتب النائب الإداري
<b>165,812.8</b>		<b>المجموع</b>

(1) راجع الجدولين (22,21) بالملحق (3) حيث يكون إجمالي نصيب القسم من تكلفة نشاط إدارة الكلية = (1614.1) + (1688.6) = 3302.7 دينار .

(2) راجع الجدولين (22,21) بالملحق (3) حيث يكون إجمالي نصيب القسم من تكلفة نشاط الإشراف على الدراسات العليا (33.3) + (16,7) = (50) دينار .

(1) راجع جدول رقم (57) .





. / 4.1

:

-1

-2

-3

-4

-5

ABC

-6

ABC

-7

ABC

-8

ABC

-9

ABC

-10

ABC

/ 4.2

:

-1

-2

-3

-4

-5



-6

ABC

-7

		:	:
	" (1999)		<b>1</b>
	"		
	" (1995)		<b>2</b>
	"		
	.806-775	2	
	" (2001)		<b>3</b>
		.(10)	"
:	" (2001)		<b>4</b>
		.(11)	"
		" (2004)	<b>5</b>
	"		
	.375-337	1	41
		" (2004)	<b>6</b>
:			
	"	" (2002)	<b>7</b>
	"	" (1996)	<b>8</b>
2			
		.1191-1165	
	"	" (1994)	<b>9</b>
.46-1	1		
		" (2007)	<b>10</b>
(	)	"	
	.238 – 211	1	15

		" (2007)	11
	:	"	
		.329	
		":(2006)	12
		(ABC)	
201	2	9	"
			.221 -
		" (2000)	13
		<b>"1998 - 1993</b>	
		" (2005)	14
"	:		
		" (2005)	15
	) "	:	
615	( ) 3	21 ( )	
			.653 -
		" (2006)	16
	"	:	
		.33-3	1 26
(ABC)		" (2000)	17
		"	
	.421-373	2 22	
		" (1997)	18
	"	:	
		" (1997)	19

			.190 – 115	
	"	" (1998)		<b>20</b>
	"	" (2001)		<b>21</b>
	.189 – 149	86 23		
	"	" (2002)		<b>22</b>
	"			
		.98-43 1 42		
	"	" (1996)		<b>23</b>
"	–			
		.53 – 7 3		
	"	" (2002)		<b>24</b>
		" (2003)		<b>25</b>
		:		
		"		
	.110 – 63	1 17		
	"	" (2001)		<b>26</b>
	"			
	.2			
	"	" (1997)		<b>27</b>
	:	(ABC)		
-494	2 24	"		
			.510	
(ABC)		" (2004)		<b>28</b>
	:			
7		"		
		.208 – 185 1		
	"	" (1994)		<b>29</b>
	"			
		( )		

		.229	9	
		" (2004)		<b>30</b>
8	"			
		.99-65	1	
		" (2000)		<b>31</b>
134	(3)		"	
			.162 –	
		" (1997)		<b>32</b>
		"		
		.212-123	3	
		" ( )		<b>33</b>
		"	:	
		" (1992)		<b>34</b>
		"	:	
	.136- 93	2		
		" (1997)		<b>35</b>
	"			
	.2			
	"	" (2002)		<b>36</b>
		" (1995)		<b>37</b>
	.25-21	92	"	
		" (1998)		<b>38</b>
25		"	:	
		.290 – 280	2	
		" (1996)		<b>39</b>
		"		
		" (2004)		<b>40</b>
			"	

	" (2004)	41
"	:	
	" (1992)	42
	"	
	.45-1 1 29	
	" (2003)	43
	.	
"	" (2000)	44
	.	
	" (1991)	45
"	"	
2	28	
	.107-63	
	" (1999)	46
	"	
	.	
	" :(2001)	47
	"	
	.284 – 257 3	
	" (1996)	48
	"ABC	
	.284 – 257 2	
	" -(1995)	49
"	:(ABC)	
.61-1	"	
	" -(1995)	50
"	:	

	.47-2	2	
:	" (1996)		<b>51</b>
.		"	
		" (2004)	<b>52</b>
26		"	
	.58-15	1	
	" (1992)		<b>53</b>
		"	
	.237 - 175	44	
	" (1995)		<b>54</b>
		"	
.181 - 123		32	1

- :
- :
- 1 Berts, Kjell and Kock, Soren (1995), "Implementation Considerations for activity-based cost systems in service firms: the unavoidable challenge", **Management Decision**, vol.33, NO.6, p.p. 57-63.
  - 2 Brimson, James (1991) "**Activity accounting: An activity Based costing approach**" New York, John Wiley & Sons.
  - 3 Cooper, Robin & Kaplan, Robert S. (1988) "Measure costs right: Make the right Decisions", **Harvard Business review**, Vol.66, Issue.5, pp. 96-104.
  - 4 Cooper, Robin & Kaplan, Robert (1992) "Activity-based system measuring the costs of resource usage", **Accounting Horizons**, vol. 6, Issue 3, p.p. 1-13.
  - 5 Cox, Kellie S. and et. Al. (1999), "Activity Based costing and Higher Education: can it work?", A paper Presented at the Association for Institutional Research, 39<sup>th</sup> Annual Forum, May 30-June 2, Seattle, Washington.
  - 6 Cropper, Paul and Cook, Roger (2000), "Activity Based costing in Universities -Five Years on", **Public Money & Management**, Vol. 20, Issue 2, p.p. 61-68.
  - 7 Ellis-NEWMAN, JENNIFER (2003) "Activity Based costing in user services of an Academic Library", **LIBRARY TRENDS**, Vol.51, No.3, pp. 333-348.
  - 8 Estrin, T. L. , et. Al. (1994) "Is ABC suitable for your company?" **Management accounting**, pp. 40-45.
  - 9 Garrison, Ray H., and Noreen, Eric W., (2003), "**Managerial Accounting**", McGraw-Hill, 10<sup>th</sup> Edition, USA.
  - 10 Goddard, Andrew and Ooi, Kean (1998), "Activity-Based Costing and central overhead cost Allocation in Universities: A case study", **Public Money & Management**, vol.18, Issue 3, p.p. 31-38.
  - 11 Granof, Michael H. & et. Al. (2000) "Using Activity Based costing to Manage more effectively", <http://www.businessofgovernment.org>.
  - 12 Hussein, Md. Mostaque and Gunasekaran, A., (2001), "Activity Based Cost management in financial services industry", **Managing Service Quality**, vol.11, No.3, p.p. 213-223.
  - 13 Khasharmeh, Hussein (2002), "Activity-Based Costing in Jordanian Manufacturing Companies", **Dirasat, Administrative Sciences**, vol. 29 , No.1 , p.p. 213-228.
  - 14 Mitchell, Mike (1996) "Activity Based costing in UK Universities" **Public Money & Management**, Vol 16, NO.1,



- p.p 51-57.
- 15 Needy, Kim and Bidanda, Bopaya (2000) "a model to develop, assess and validate an activity-based costing system for small manufactures", **Engineering Management Journal**, vol.12, NO.1 , p.p. 31-38.
  - 16 Raffish, Norm (1991) "How much does that product really cost?" **Management accounting**, pp. 36-39.
  - 17 Romano, Patrick L. (1990) "Where is cost management going" **Management Accounting**, p.p. 53-56.
  - 18 Roy, Ashok K., and Goodall, Scott G., (2005), "A Case for using Activity-Based Costing as a Normative model in university housing", **Journal of college and university student housing**, vol.33, NO.2, p.p. 14-17.
  - 19 Sharman, Paul (1995) "The Role of the cost flow diagram in an activity based costing" **CMA magazine**. vol. 69, Issue 7, p.p 23-26.
  - 20 Shirn, J.k. and Siegel, J. G. (1992) "**Modern cost management & Analysis**", Barron's Educational Series, Inc. p. 271.
  - 21 Tatikonda, Lakshmi U. and Tatikonda, Rao J. (2001) "Activity Based costing for higher education institutions", **Management Accounting** , vol. 2 , Issue 2 , p.p 18-27.
  - 22 Turney, Peter B. , & Stratton, Alan J. (1992) , "Using ABC to support continuous improvement", **Management Accounting**, September, p.p. 46-50.
  - 23 Witherite, Jeffrey and Kim, Il-woon, (2006), "Implementing Activity Based costing in the Banking Industry", **Bank Accounting & Finance**, April-May, p.p. 29-34.



**(1)**

.

:(1)

مجمعات تكاليف النشاط							رواتب الهيئة التدريسية	الرتبة الأكاديمية	اسم المدرس
إدارة القسم		البحث العلمي		التدريس					
الفصل الصيفي	الفصل الثاني	الفصل الأول	الفصل الثاني	الفصل الأول	الفصل الثاني	الفصل الأول			
0	1064.75	1064.75	1892.88	1892.88	6506.78	6506.78	18928.80	أستاذ	BIOL-A
0	376.74	376.74	565.11	565.11	6592.95	6592.95	15069.60	أستاذ مشارك	BIOL-B
0	330.67	330.67	496.00	496.00	5786.69	5786.69	13226.71	أستاذ مساعد	BIOL-C
419.74	800.51	800.51	525.77	525.77	6133.96	6133.96	15340.23	أستاذ مساعد	BIOL-D
0	289.26	289.26	433.90	433.90	5062.11	5062.11	11570.54	أستاذ مساعد	BIOL-E
0	398.71	398.71	598.07	598.07	6977.51	6977.51	15948.59	أستاذ مساعد	BIOL-F
0	340.52	0.00	510.78	0.00	5959.08	0.00	6810.38	أستاذ مساعد	BIOL-G
0	0.00	0.00	0.00	0.00	3868.70	3868.70	7737.39	ماجستير	BIOL-H
0	0.00	0.00	0.00	0.00	5017.44	5017.44	10034.87	ماجستير	BIOL-I
0	0.00	0.00	0.00	0.00	5123.04	5123.04	10246.08	ماجستير	BIOL-J
0	0.00	0.00	0.00	0.00	3106.01	3106.01	6212.01	معيد	BIOL-K
0	0.00	0.00	0.00	0.00	2801.21	2801.21	5602.41	معيد	BIOL-L
0	0.00	0.00	0.00	0.00	2865.53	2865.53	5731.05	معيد	BIOL-M
0	0.00	0.00	0.00	0.00	2955.53	2955.53	5911.05	معيد	BIOL-N
<b>419.74</b>	<b>3601.16</b>	<b>3260.64</b>	<b>5022.51</b>	<b>4511.73</b>	<b>68756.51</b>	<b>62797.42</b>	<b>148369.71</b>	المجموع	

:(2)

مجمعات تكاليف النشاط						الإدخار	الرتبة الأكاديمية	اسم المدرس
إدارة القسم		البحث العلمي		التدريس				
الفصل الثاني	الفصل الأول	الفصل الثاني	الفصل الأول	الفصل الثاني	الفصل الأول			
61.33	61.33	109.03	109.03	374.78	374.78	1090.28	أستاذ	BIOL-A
21.90	21.90	32.85	32.85	383.28	383.28	876.06	أستاذ مشارك	BIOL-B
18.99	18.99	28.49	28.49	332.39	332.39	759.74	أستاذ مساعد	BIOL-C
20.33	20.33	30.49	30.49	355.77	355.77	813.18	أستاذ مساعد	BIOL-D
16.61	16.61	24.91	24.91	290.65	290.65	664.34	أستاذ مساعد	BIOL-E
26.50	26.50	39.75	39.75	463.78	463.78	1060.06	أستاذ مساعد	BIOL-F
19.50	0.00	29.26	0.00	341.32	0.00	390.08	أستاذ مساعد	BIOL-G
0.00	0.00	0.00	0.00	224.99	224.99	449.98	ماجستير	BIOL-H
0.00	0.00	0.00	0.00	288.83	288.83	577.66	ماجستير	BIOL-I
0.00	0.00	0.00	0.00	307.40	307.40	614.80	ماجستير	BIOL-J
0.00	0.00	0.00	0.00	0.00	0.00	0.00	معيد	BIOL-K
0.00	0.00	0.00	0.00	0.00	0.00	0.00	معيد	BIOL-L
0.00	0.00	0.00	0.00	162.20	162.20	324.40	معيد	BIOL-M
0.00	0.00	0.00	0.00	162.20	162.20	324.40	معيد	BIOL-N
<b>185.17</b>	<b>165.66</b>	<b>294.79</b>	<b>265.53</b>	<b>3687.58</b>	<b>3346.26</b>	<b>7944.98</b>	المجموع	

:(3)

مجمعات تكاليف النشاط						التأمين	الرتبة الأكاديمية	اسم المدرس
إدارة القسم		البحث العلمي		التدريس				
الفصل الثاني	الفصل الأول	الفصل الثاني	الفصل الأول	الفصل الثاني	الفصل الأول			
4.06	4.06	7.21	7.21	24.79	24.79	72.13	أستاذ	BIOL-A
1.80	1.80	2.70	2.70	31.56	31.56	72.13	أستاذ مشارك	BIOL-B
1.80	1.80	2.70	2.70	31.56	31.56	72.13	أستاذ مساعد	BIOL-C
0.00	0.00	0.00	0.00	0.00	0.00	0.00	أستاذ مساعد	BIOL-D
1.52	1.52	2.28	2.28	26.62	26.62	60.84	أستاذ مساعد	BIOL-E
1.75	1.75	2.63	2.63	30.68	30.68	70.13	أستاذ مساعد	BIOL-F
2.00	0.00	3.00	0.00	35.02	0.00	40.02	أستاذ مساعد	BIOL-G
0.00	0.00	0.00	0.00	0.00	0.00	0.00	ماجستير	BIOL-H
0.00	0.00	0.00	0.00	28.01	28.01	56.02	ماجستير	BIOL-I
0.00	0.00	0.00	0.00	0.00	0.00	0.00	ماجستير	BIOL-J
0.00	0.00	0.00	0.00	2.05	2.05	4.10	معيد	BIOL-K
0.00	0.00	0.00	0.00	26.02	26.02	52.04	معيد	BIOL-L
0.00	0.00	0.00	0.00	26.02	26.02	52.04	معيد	BIOL-M
0.00	0.00	0.00	0.00	26.02	26.02	52.04	معيد	BIOL-N
<b>12.94</b>	<b>10.94</b>	<b>20.54</b>	<b>17.53</b>	<b>288.35</b>	<b>253.33</b>	<b>603.62</b>		<b>المجموع</b>

:(4)

مجمعات تكاليف النشاط						تعويض نهاية الخدمة	الرتبة الأكاديمية	اسم المدرس
إدارة القسم		البحث العلمي		التدريس				
الفصل الثاني	الفصل الأول	الفصل الثاني	الفصل الأول	الفصل الثاني	الفصل الأول			
195.03	195.03	346.71	346.71	1191.82	1191.82	3467.12	أستاذ	BIOL-A
60.27	60.27	90.40	90.40	1054.71	1054.71	2410.76	أستاذ مشارك	BIOL-B
43.56	43.56	65.34	65.34	762.33	762.33	1742.46	أستاذ مساعد	BIOL-C
54.74	54.74	82.12	82.12	958.01	958.01	2189.74	أستاذ مساعد	BIOL-D
35.26	35.26	52.88	52.88	616.97	616.97	1410.22	أستاذ مساعد	BIOL-E
31.55	31.55	47.33	47.33	552.14	552.14	1262.04	أستاذ مساعد	BIOL-F
68.48	0.00	102.72	0.00	1198.45	0.00	1369.66	أستاذ مساعد	BIOL-G
0.00	0.00	0.00	0.00	635.89	635.89	1271.78	ماجستير	BIOL-H
0.00	0.00	0.00	0.00	1597.07	1597.07	3194.13	ماجستير	BIOL-I
0.00	0.00	0.00	0.00	1116.71	1116.71	2233.41	ماجستير	BIOL-J
0.00	0.00	0.00	0.00	241.76	241.76	483.52	معيد	BIOL-K
0.00	0.00	0.00	0.00	241.76	241.76	483.52	معيد	BIOL-L
0.00	0.00	0.00	0.00	275.19	275.19	550.38	معيد	BIOL-M
0.00	0.00	0.00	0.00	275.19	275.19	550.38	معيد	BIOL-N
<b>488.89</b>	<b>420.41</b>	<b>787.51</b>	<b>684.78</b>	<b>10717.99</b>	<b>9519.54</b>	<b>22619.12</b>		<b>المجموع</b>

(5):

مجمعات تكاليف النشاط				رواتب الهيئة		الرتبة الأكاديمية	اسم المدرس
النائب الإداري	عمادة البحث العلمي	إدارة القسم	البحث العلمي	التدريس	التدريسية		
0.00	0.00	2094.93	3724.33	12802.38	18621.64	استاذ	CHEM-A
130.00	0.00	2122.57	3773.46	12971.26	18997.28	استاذ	CHEM-B
0.00	0.00	803.29	1204.93	14057.51	16065.72	استاذ مشارك	CHEM-C
0.00	0.00	787.42	1181.14	13779.91	15748.47	استاذ مشارك	CHEM-D
0.00	0.00	723.38	1085.08	12659.22	14467.68	استاذ مشارك	CHEM-E
0.00	1286.09	642.22	963.34	11238.93	14130.58	استاذ مشارك	CHEM-F
0.00	9602.89	0.00	0.00	7577.73	17180.62	استاذ مشارك	CHEM-G
0.00	0.00	1880.29	916.54	10692.93	13489.76	استاذ مساعد	CHEM-H
0.00	0.00	699.22	1048.84	12236.43	13984.49	استاذ مساعد	CHEM-I
0.00	0.00	582.35	873.52	10191.04	11646.90	استاذ مساعد	CHEM-J
0.00	0.00	692.49	1038.73	12118.52	13849.74	استاذ مساعد	CHEM-K
0.00	0.00	614.71	922.07	10757.46	12294.24	استاذ مساعد	CHEM-L
0.00	0.00	0.00	0.00	9544.04	9544.04	ماجستير	CHEM-M
0.00	0.00	0.00	0.00	9436.87	9436.87	ماجستير	CHEM-N
0.00	0.00	0.00	0.00	7850.34	7850.34	ماجستير	CHEM-O
<b>130.00</b>	<b>10888.98</b>	<b>11642.88</b>	<b>16731.95</b>	<b>167914.56</b>	<b>207308.37</b>		<b>المجموع</b>

5636.81	8365.98	83957.28	103654.19	نصيب الفصل الواحد
---------	---------	----------	-----------	-------------------

(6):

مجمعات تكاليف النشاط				الإذخار	الرتبة الأكاديمية	اسم المدرس
عمادة البحث العلمي	إدارة القسم	البحث العلمي	التدريس			
0.00	124.03	220.50	757.97	1102.50	استاذ	CHEM-A
0.00	123.55	219.65	755.05	1098.26	استاذ	CHEM-B
0.00	47.01	70.52	822.73	940.26	استاذ مشارك	CHEM-C
0.00	45.41	68.11	794.66	908.18	استاذ مشارك	CHEM-D
0.00	41.78	62.67	731.13	835.58	استاذ مشارك	CHEM-E
0.00	36.92	55.37	646.01	738.30	استاذ مشارك	CHEM-F
440.58	0.00	0.00	440.58	881.16	استاذ مشارك	CHEM-G
0.00	35.04	52.56	613.17	700.76	استاذ مساعد	CHEM-H
0.00	40.66	60.99	711.53	813.18	استاذ مساعد	CHEM-I
0.00	34.18	51.27	598.15	683.60	استاذ مساعد	CHEM-J
0.00	39.33	59.00	688.33	786.66	استاذ مساعد	CHEM-K
0.00	34.73	52.10	607.78	694.60	استاذ مساعد	CHEM-L
0.00	0.00	0.00	572.70	572.70	ماجستير	CHEM-M
0.00	0.00	0.00	566.26	566.26	ماجستير	CHEM-N
0.00	0.00	0.00	451.16	451.16	ماجستير	CHEM-O
<b>440.58</b>	<b>602.64</b>	<b>972.74</b>	<b>9757.20</b>	<b>11773.16</b>		<b>المجموع</b>

301.32	486.37	4878.60	5886.58	نصيب الفصل الواحد
--------	--------	---------	---------	-------------------

:(7)

مجمعات تكاليف النشاط				التأمين	الرتبة الأكاديمية	اسم المدرس
عمادة البحث العلمي	إدارة القسم	البحث العلمي	التدريس			
0.00	8.11	14.43	49.59	72.13	أستاذ	CHEM-A
0.00	8.11	14.43	49.59	72.13	أستاذ	CHEM-B
0.00	3.61	5.41	63.11	72.13	أستاذ مشارك	CHEM-C
0.00	3.61	5.41	63.11	72.13	أستاذ مشارك	CHEM-D
0.00	3.61	5.41	63.11	72.13	أستاذ مشارك	CHEM-E
0.00	3.61	5.41	63.11	72.13	أستاذ مشارك	CHEM-F
36.07	0.00	0.00	36.07	72.13	أستاذ مشارك	CHEM-G
0.00	3.61	5.41	63.11	72.13	أستاذ مساعد	CHEM-H
0.00	0.00	0.00	0.00	0	أستاذ مساعد	CHEM-I
0.00	3.61	5.41	63.11	72.13	أستاذ مساعد	CHEM-J
0.00	3.61	5.41	63.11	72.13	أستاذ مساعد	CHEM-K
0.00	3.61	5.41	63.11	72.13	أستاذ مساعد	CHEM-L
0.00	0.00	0.00	57.70	57.7	ماجستير	CHEM-M
0.00	0.00	0.00	0.00	0	ماجستير	CHEM-N
0.00	0.00	0.00	57.14	57.14	ماجستير	CHEM-O
36.07	45.08	72.13	754.99	908.27		المجموع

22.54	36.07	377.50	454.14	نصيب الفصل الواحد
-------	-------	--------	--------	-------------------

:(8)

مجمعات تكاليف النشاط				تعويض نهاية الخدمة	الرتبة الأكاديمية	اسم المدرس
عمادة البحث العلمي	إدارة القسم	البحث العلمي	التدريس			
0.00	276.83	492.13	1691.71	2,460.67	أستاذ	CHEM-A
0.00	455.08	809.03	2781.03	4,045.13	أستاذ	CHEM-B
0.00	187.52	281.27	3281.53	3,750.32	أستاذ مشارك	CHEM-C
0.00	104.96	157.44	1836.77	2,099.16	أستاذ مشارك	CHEM-D
0.00	321.14	481.70	5619.88	6,422.72	أستاذ مشارك	CHEM-E
0.00	57.90	86.84	1013.17	1,157.91	أستاذ مشارك	CHEM-F
1202.52	0.00	0.00	1202.52	2,405.03	أستاذ مشارك	CHEM-G
0.00	82.58	123.87	1445.12	1,651.57	أستاذ مساعد	CHEM-H
0.00	105.43	158.14	1844.95	2,108.51	أستاذ مساعد	CHEM-I
0.00	76.56	114.84	1339.77	1,531.17	أستاذ مساعد	CHEM-J
0.00	106.29	159.43	1860.01	2,125.73	أستاذ مساعد	CHEM-K
0.00	92.04	138.06	1610.73	1,840.83	أستاذ مساعد	CHEM-L
0.00	0.00	0.00	1595.99	1,595.99	ماجستير	CHEM-M
0.00	0.00	0.00	1574.22	1,574.22	ماجستير	CHEM-N
0.00	0.00	0.00	745.59	745.59	ماجستير	CHEM-O
1,202.52	1,866.30	3,002.75	29,442.98	35,514.55		المجموع

933.15	1501.38	14721.49	17757.28	نصيب الفصل الواحد
--------	---------	----------	----------	-------------------

:(9)

مجمعات تكاليف النشاط													رواتب الهيئة التدريسية	الرتبة الأكاديمية	اسم المدرس
القبول والتسجيل	تكنولوجيا المعلومات	مركز الجنوب	إدارة الكلية			إدارة القسم			البحث العلمي		التدريس				
			الفصل الصيفي	الفصل الثاني	الفصل الأول	الصيفي	الفصل الثاني	الفصل الأول	الفصل الثاني	الفصل الأول	الفصل الثاني	الفصل الأول			
0.00	0.00	0.00	544.23	3704.11	3704.11	0.00	0.00	0.00	0.00	0.00	5978.21	5978.21	19908.87	أستاذ	MATH-A
0.00	0.00	0.00	0.00	0.00	0.00	0.00	980.04	980.04	1742.29	1742.29	5989.12	5989.12	17422.88	أستاذ	MATH-B
0.00	130.00	0.00	0.00	0.00	0.00	0.00	965.91	965.91	1717.18	1717.18	5902.81	5902.81	17301.82	أستاذ	MATH-C
0.00	0.00	0.00	0.00	0.00	0.00	0.00	998.39	998.39	1774.91	1774.91	6101.26	6101.26	17749.12	أستاذ	MATH-D
0.00	0.00	0.00	0.00	0.00	0.00	428.15	787.81	787.81	506.72	506.72	5911.69	5911.69	14840.59	أستاذ مشارك	MATH-E
0.00	0.00	8702.49	0.00	0.00	0.00	0.00	0.00	0.00	0.00	0.00	3193.56	3193.56	15089.61	أستاذ مساعد	MATH-F
0.00	0.00	0.00	0.00	0.00	0.00	0.00	251.58	251.58	377.37	377.37	4402.62	4402.62	10063.12	أستاذ مساعد	MATH-G
0.00	0.00	0.00	0.00	0.00	0.00	0.00	386.96	386.96	580.44	580.44	6771.84	6771.84	15478.49	أستاذ مساعد	MATH-H
1844.95	0.00	0.00	0.00	0.00	0.00	0.00	378.78	378.78	568.17	568.17	6628.65	6628.65	16996.16	أستاذ مساعد	MATH-I
0.00	0.00	0.00	0.00	0.00	0.00	0.00	298.54	298.54	447.82	447.82	5224.51	5224.51	11941.74	أستاذ مساعد	MATH-J
0.00	0.00	0.00	0.00	0.00	0.00	0.00	0.00	0.00	0.00	0.00	4999.43	0.00	4999.43	ماجستير	MATH-K
0.00	0.00	0.00	0.00	0.00	0.00	0.00	0.00	0.00	0.00	0.00	0.00	4286.18	4286.18	ماجستير	MATH-L
0.00	0.00	0.00	0.00	0.00	0.00	0.00	0.00	0.00	0.00	0.00	5350.76	5350.76	10701.52	ماجستير	MATH-M
0.00	0.00	0.00	0.00	0.00	0.00	0.00	0.00	0.00	0.00	0.00	2478.89	2478.89	4957.77	معيد	MATH-N
<b>1844.95</b>	<b>130.00</b>	<b>8702.49</b>	<b>544.23</b>	<b>3704.11</b>	<b>3704.11</b>	<b>428.15</b>	<b>5048.01</b>	<b>5048.01</b>	<b>7714.89</b>	<b>7714.89</b>	<b>68933.35</b>	<b>68220.10</b>	<b>181737.30</b>		المجموع

:(10)

مجمعات تكاليف النشاط										الإدخار	الرتبة الأكاديمية	اسم المدرس
مركز الجنوب	إدارة الكلية		إدارة القسم		البحث العلمي		التدريس					
		الفصل الثاني	الفصل الأول	الفصل الثاني	الفصل الأول	الفصل الثاني	الفصل الأول	الفصل الثاني	الفصل الأول			
0.00	172.74	172.74	0.00	0.00	0.00	0.00	345.47	345.47	1036.42	أستاذ	MATH-A	
0.00	0.00	0.00	57.06	57.06	101.45	101.45	348.72	348.72	1014.46	أستاذ	MATH-B	
0.00	0.00	0.00	55.36	55.36	98.42	98.42	338.33	338.33	984.22	أستاذ	MATH-C	
0.00	0.00	0.00	56.50	56.50	100.45	100.45	345.30	345.30	1004.50	أستاذ	MATH-D	
0.00	0.00	0.00	20.27	20.27	30.40	30.40	354.70	354.70	810.74	أستاذ مشارك	MATH-E	
360.57	0.00	0.00	0.00	0.00	0.00	0.00	180.29	180.29	721.14	أستاذ مساعد	MATH-F	
0.00	0.00	0.00	14.61	14.61	21.91	21.91	255.67	255.67	584.38	أستاذ مساعد	MATH-G	
0.00	0.00	0.00	22.67	22.67	34.00	34.00	396.68	396.68	906.70	أستاذ مساعد	MATH-H	
0.00	0.00	0.00	21.73	21.73	32.60	32.60	380.34	380.34	869.34	أستاذ مساعد	MATH-I	
0.00	0.00	0.00	17.33	17.33	25.99	25.99	303.21	303.21	693.06	أستاذ مساعد	MATH-J	
0.00	0.00	0.00	0.00	0.00	0.00	0.00	334.36	0.00	334.36	ماجستير	MATH-K	
0.00	0.00	0.00	0.00	0.00	0.00	0.00	0.00	264.52	264.52	ماجستير	MATH-L	
0.00	0.00	0.00	0.00	0.00	0.00	0.00	302.68	302.68	605.36	ماجستير	MATH-M	
0.00	0.00	0.00	0.00	0.00	0.00	0.00	0.00	0.00	0.00	معيد	MATH-N	
<b>360.57</b>	<b>172.74</b>	<b>172.74</b>	<b>265.53</b>	<b>265.53</b>	<b>445.23</b>	<b>445.23</b>	<b>3885.74</b>	<b>3815.90</b>	<b>9829.20</b>		المجموع	



:(11)

مجمعات تكاليف النشاط										التأمين	الرتبة الأكاديمية	اسم المدرس
مركز الجنوب	إدارة الكلية		إدارة القسم		البحث العلمي		التدريس					
	الفصل الثاني	الفصل الأول	الفصل الثاني	الفصل الأول	الفصل الثاني	الفصل الأول	الفصل الثاني	الفصل الأول				
0.00	12.02	12.02	0.00	0.00	0.00	0.00	24.04	24.04	72.13	أستاذ	MATH-A	
0.00	0.00	0.00	3.72	3.72	6.62	6.62	22.76	22.76	66.22	أستاذ	MATH-B	
0.00	0.00	0.00	4.06	4.06	7.21	7.21	24.79	24.79	72.13	أستاذ	MATH-C	
0.00	0.00	0.00	4.06	4.06	7.21	7.21	24.79	24.79	72.13	أستاذ	MATH-D	
0.00	0.00	0.00	1.80	1.80	2.70	2.70	31.56	31.56	72.13	أستاذ مشارك	MATH-E	
36.07	0.00	0.00	0.00	0.00	0.00	0.00	18.03	18.03	72.13	أستاذ مساعد	MATH-F	
0.00	0.00	0.00	1.45	1.45	2.18	2.18	25.38	25.38	58.01	أستاذ مساعد	MATH-G	
0.00	0.00	0.00	1.80	1.80	2.70	2.70	31.56	31.56	72.13	أستاذ مساعد	MATH-H	
0.00	0.00	0.00	1.80	1.80	2.70	2.70	31.56	31.56	72.13	أستاذ مساعد	MATH-I	
0.00	0.00	0.00	0.00	0.00	0.00	0.00	0.00	0.00	0	أستاذ مساعد	MATH-J	
0.00	0.00	0.00	0.00	0.00	0.00	0.00	0.00	0.00	0	ماجستير	MATH-K	
0.00	0.00	0.00	0.00	0.00	0.00	0.00	0.00	26.55	26.55	ماجستير	MATH-L	
0.00	0.00	0.00	0.00	0.00	0.00	0.00	31.40	31.40	62.79	ماجستير	MATH-M	
0.00	0.00	0.00	0.00	0.00	0.00	0.00	0.00	0.00	0	معيد	MATH-N	
<b>36.07</b>	<b>12.02</b>	<b>12.02</b>	<b>18.70</b>	<b>18.70</b>	<b>31.34</b>	<b>31.34</b>	<b>265.87</b>	<b>292.42</b>	<b>718.48</b>		المجموع	

:(12)

مجمعات تكاليف النشاط										تعويض نهاية الخدمة	الرتبة الأكاديمية	اسم المدرس
نشاط الإبتعاث	مركز الجنوب	إدارة الكلية		إدارة القسم		البحث العلمي		التدريس				
		الفصل الثاني	الفصل الأول	الفصل الثاني	الفصل الأول	الفصل الثاني	الفصل الأول	الفصل الثاني	الفصل الأول			
0.00	0.00	689.21	689.21	0.00	0.00	0.00	0.00	1378.41	1378.41	4,135.24	أستاذ	MATH-A
0.00	0.00	0.00	0.00	186.61	186.61	331.75	331.75	1140.38	1140.38	3,317.46	أستاذ	MATH-B
0.00	0.00	0.00	0.00	220.75	220.75	392.44	392.44	1349.02	1349.02	3,924.41	أستاذ	MATH-C
0.00	0.00	0.00	0.00	186.55	186.55	331.65	331.65	1140.05	1140.05	3,316.51	أستاذ	MATH-D
0.00	0.00	0.00	0.00	149.14	149.14	223.71	223.71	2609.91	2609.91	5,965.51	أستاذ مشارك	MATH-E
0.00	980.73	0.00	0.00	0.00	0.00	0.00	0.00	490.37	490.37	1,961.46	أستاذ مساعد	MATH-F
0.00	0.00	0.00	0.00	21.58	21.58	32.37	32.37	377.59	377.59	863.07	أستاذ مساعد	MATH-G
0.00	0.00	0.00	0.00	60.45	60.45	90.68	90.68	1057.88	1057.88	2,418.02	أستاذ مساعد	MATH-H
0.00	0.00	0.00	0.00	67.39	67.39	101.09	101.09	1179.36	1179.36	2,695.68	أستاذ مساعد	MATH-I
0.00	0.00	0.00	0.00	40.48	40.48	60.72	60.72	708.40	708.40	1,619.20	أستاذ مساعد	MATH-J
0.00	0.00	0.00	0.00	0.00	0.00	0.00	0.00	590.76	0.00	590.76	ماجستير	MATH-K
0.00	0.00	0.00	0.00	0.00	0.00	0.00	0.00	0.00	1100.21	1,100.21	ماجستير	MATH-L
0.00	0.00	0.00	0.00	0.00	0.00	0.00	0.00	1008.17	1008.17	2,016.33	ماجستير	MATH-M
0.00	0.00	0.00	0.00	0.00	0.00	0.00	0.00	197.33	197.33	394.66	معيد	MATH-N
689.00	0.00	0.00	0.00	0.00	0.00	0.00	0.00	0.00	0.00	689.00	متبعث	MATH-O
1251.00	0.00	0.00	0.00	0.00	0.00	0.00	0.00	0.00	0.00	1,251.00	متبعث	MATH-P
<b>1940.00</b>	<b>980.73</b>	<b>689.21</b>	<b>689.21</b>	<b>932.95</b>	<b>932.95</b>	<b>1564.39</b>	<b>1564.39</b>	<b>13227.62</b>	<b>13737.07</b>	<b>36258.52</b>		المجموع

:(13)

مجمعات تكاليف النشاط							رواتب الهيئة التدريسية	الرتبة الأكاديمية	اسم المدرس
إدارة القسم			البحث العلمي		التدريس				
الفصل الصيفي	الفصل الثاني	الفصل الأول	الفصل الثاني	الفصل الأول	الفصل الثاني	الفصل الأول			
411.32	794.47	794.47	516.71	516.71	6028.25	6028.25	15090.17	استاذ مساعد	OPTO-A
0.00	0.00	328.52	0.00	492.77	0.00	5749.01	6570.30	استاذ مساعد	OPTO-B
<b>411.32</b>	<b>794.47</b>	<b>1,122.99</b>	<b>516.71</b>	<b>1,009.48</b>	<b>6,028.25</b>	<b>11,777.26</b>	<b>21,660.47</b>	المجموع	

:(14)

مجمعات تكاليف النشاط							الإدخار	الرتبة الأكاديمية	اسم المدرس
إدارة القسم		البحث العلمي		التدريس					
الفصل الثاني	الفصل الأول	الفصل الثاني	الفصل الأول	الفصل الثاني	الفصل الأول				
18.02	18.02	27.04	27.04	315.42	315.42	720.96	استاذ مساعد	OPTO-A	
0.00	0.00	0.00	0.00	0.00	0.00	0.00	استاذ مساعد	OPTO-B	
<b>18.02</b>	<b>18.02</b>	<b>27.04</b>	<b>27.04</b>	<b>315.42</b>	<b>315.42</b>	<b>720.96</b>	المجموع		

:(15)

مجمعات تكاليف النشاط							التأمين	الرتبة الأكاديمية	اسم المدرس
إدارة القسم		البحث العلمي		التدريس					
الفصل الثاني	الفصل الأول	الفصل الثاني	الفصل الأول	الفصل الثاني	الفصل الأول				
1.80	1.80	2.70	2.70	31.56	31.56	72.13	استاذ مساعد	OPTO-A	
0.00	0.00	0.00	0.00	0.00	0.00	0	استاذ مساعد	OPTO-B	
<b>1.80</b>	<b>1.80</b>	<b>2.70</b>	<b>2.70</b>	<b>31.56</b>	<b>31.56</b>	<b>72.13</b>	المجموع		

:(16)

مجمعات تكاليف النشاط							تعويض نهاية الخدمة	الرتبة الأكاديمية	اسم المدرس
إدارة القسم		البحث العلمي		التدريس					
الفصل الثاني	الفصل الأول	الفصل الثاني	الفصل الأول	الفصل الثاني	الفصل الأول				
52.85	52.85	79.27	79.27	924.82	924.82	2,113.87	استاذ مساعد	OPTO-A	
0.00	0.00	0.00	0.00	0.00	0.00	0.00	استاذ مساعد	OPTO-B	
<b>52.85</b>	<b>52.85</b>	<b>79.27</b>	<b>79.27</b>	<b>924.82</b>	<b>924.82</b>	<b>2113.87</b>	المجموع		

:(17)

مجمعات تكاليف النشاط				رواتب الهيئة التدريسية		الرتبة الأكاديمية	اسم المدرس
رئاسة الجامعة	توجيه وإرشاد	إدارة القسم	البحث العلمي	التدريس			
16479.32	0.00	0.00	0.00	6143.27	22622.59	أستاذ	MEDI-A
0.00	1421.52	1788.00	3178.67	10926.69	17314.89	أستاذ	MEDI-B
0.00	0.00	666.24	999.36	11659.15	13324.74	أستاذ مساعد	MEDI-C
0.00	0.00	590.11	885.17	10326.96	11802.24	أستاذ مساعد	MEDI-D
0.00	0.00	1450.96	0.00	9178.67	10629.63	ماجستير	MEDI-E
0.00	0.00	0.00	0.00	5541.96	5541.96	معيد	MEDI-F
0.00	0.00	0.00	0.00	5294.73	5294.73	معيد	MEDI-G
0.00	0.00	0.00	0.00	7429.53	7429.53	معيد	MEDI-H
<b>16479.32</b>	<b>1421.52</b>	<b>4495.31</b>	<b>5063.20</b>	<b>66500.96</b>	<b>93960.31</b>		<b>المجموع</b>

450.00	1972.18	2531.60	33250.48	46980.16	نصيب الفصل الواحد
--------	---------	---------	----------	----------	-------------------

:(18)

مجمعات تكاليف النشاط				الإدخار	الرتبة الأكاديمية	اسم المدرس
رئاسة الجامعة	إدارة القسم	البحث العلمي	التدريس			
721.49	0.00	0.00	360.75	1082.24	أستاذ	MEDI-A
0.00	104.61	185.97	639.28	929.86	أستاذ	MEDI-B
0.00	38.40	57.60	671.95	767.94	أستاذ مساعد	MEDI-C
0.00	33.25	49.87	581.84	664.96	أستاذ مساعد	MEDI-D
0.00	0.00	0.00	514.02	514.02	ماجستير	MEDI-E
0.00	0.00	0.00	0.00	0.00	معيد	MEDI-F
0.00	0.00	0.00	0.00	0.00	معيد	MEDI-G
0.00	0.00	0.00	408.98	408.98	معيد	MEDI-H
<b>721.49</b>	<b>176.25</b>	<b>293.44</b>	<b>3176.81</b>	<b>4368.00</b>		<b>المجموع</b>

88.13	146.72	1588.41	2184.00	نصيب الفصل الواحد
-------	--------	---------	---------	-------------------

:(19)

مجمعات تكاليف النشاط				التأمين	الرتبة الأكاديمية	اسم المدرس
رئاسة الجامعة	إدارة القسم	البحث العلمي	التدريس			
48.09	0.00	0.00	24.04	72.13	أستاذ	MEDI-A
0.00	8.11	14.43	49.59	72.13	أستاذ	MEDI-B
0.00	3.31	4.96	57.86	66.13	أستاذ مساعد	MEDI-C
0.00	3.53	5.30	61.85	70.69	أستاذ مساعد	MEDI-D
0.00	0.00	0.00	57.14	57.14	ماجستير	MEDI-E
0.00	0.00	0.00	52.04	52.04	معيد	MEDI-F
0.00	0.00	0.00	0.00	0	معيد	MEDI-G
0.00	0.00	0.00	52.04	52.04	معيد	MEDI-H
<b>48.09</b>	<b>14.96</b>	<b>24.69</b>	<b>354.57</b>	<b>442.30</b>		<b>المجموع</b>

7.48	12.34	177.29	221.15	نصيب الفصل الواحد
------	-------	--------	--------	-------------------

:(20)

مجمعات تكاليف النشاط				تعويض نهاية الخدمة	الرتبة الأكاديمية	اسم المدرس
رئاسة الجامعة	إدارة القسم	البحث العلمي	التدريس			
1534.67	0.00	0.00	767.33	2,302.00	أستاذ	MEDI-A
0.00	399.81	710.77	2443.27	3,553.84	أستاذ	MEDI-B
0.00	106.32	159.48	1860.61	2,126.41	أستاذ مساعد	MEDI-C
0.00	70.57	105.85	1234.91	1,411.33	أستاذ مساعد	MEDI-D
0.00	0.00	0.00	1450.62	1,450.62	ماجستير	MEDI-E
0.00	0.00	0.00	280.12	280.12	معيد	MEDI-F
0.00	0.00	0.00	515.91	515.91	معيد	MEDI-G
0.00	0.00	0.00	1209.98	1,209.98	معيد	MEDI-H
<b>1534.67</b>	<b>576.69</b>	<b>976.10</b>	<b>9762.75</b>	<b>12850.21</b>		<b>المجموع</b>

288.35	488.05	4881.38	6425.11	نصيب الفصل الواحد
--------	--------	---------	---------	-------------------

:(21)

مجمعات تكاليف النشاط									رواتب الهيئة التدريسية	الرتبة الأكاديمية	اسم المدرس
عمادة الدراسات العليا	الدراسات البينية	إدارة القسم			البحث العلمي		التدريس				
		الفصل الصيفي	الفصل الثاني	الفصل الأول	الفصل الثاني	الفصل الأول	الفصل الثاني	الفصل الأول			
0.00	0.00	0.00	893.06	893.06	1587.66	1587.66	5457.58	5457.58	15876.60	أستاذ	ENVT-A
6387.10	0.00	0.00	0.00	718.55	0.00	1277.42	0.00	4391.13	12774.19	أستاذ	ENVT-B
5345.62	0.00	0.00	0.00	601.38	0.00	1069.12	0.00	3675.11	10691.23	أستاذ	ENVT-C
0.00	0.00	0.00	397.24	397.24	595.86	595.86	6951.75	6951.75	15889.71	أستاذ مشارك	ENVT-D
0.00	0.00	436.56	821.51	821.51	557.27	557.27	6501.46	6501.46	16197.05	أستاذ مساعد	ENVT-E
0.00	1269.27	0.00	307.31	307.31	460.97	460.97	5377.96	5377.96	13561.76	أستاذ مساعد	ENVT-F
0.00	0.00	0.00	0.00	0.00	0.00	0.00	5038.02	5038.02	10076.03	ماجستير	ENVT-G
0.00	3059.69	0.00	0.00	0.00	0.00	0.00	0.00	3059.69	6119.37	معيد	ENVT-H
0.00	0.00	0.00	0.00	0.00	0.00	0.00	2753.21	2753.21	5506.41	معيد	ENVT-I
0.00	0.00	0.00	0.00	0.00	0.00	0.00	3029.69	3029.69	6059.37	معيد	ENVT-J
<b>11732.71</b>	<b>4328.96</b>	<b>436.56</b>	<b>2419.13</b>	<b>3739.06</b>	<b>3201.76</b>	<b>5548.30</b>	<b>35109.66</b>	<b>46235.59</b>	<b>112751.72</b>		<b>المجموع</b>

:(22)

مجمعات تكاليف النشاط							الإدخار	الرتبة الأكاديمية	اسم المدرس
الدراسات البينية	إدارة القسم		البحث العلمي		التدريس				
	الفصل الثاني	الفصل الأول	الفصل الثاني	الفصل الأول	الفصل الثاني	الفصل الأول			
0.00	51.30	51.30	91.20	91.20	313.51	313.51	912.02	أستاذ	ENVT-A
0.00	0.00	0.00	0.00	0.00	0.00	0.00	0.00	أستاذ	ENVT-B
0.00	0.00	0.00	0.00	0.00	0.00	0.00	0.00	أستاذ	ENVT-C
0.00	22.87	22.87	34.31	34.31	400.23	400.23	914.82	أستاذ مشارك	ENVT-D
0.00	21.26	21.26	31.89	31.89	372.10	372.10	850.52	أستاذ مساعد	ENVT-E
0.00	17.52	17.52	26.28	26.28	306.58	306.58	700.76	أستاذ مساعد	ENVT-F
0.00	0.00	0.00	0.00	0.00	278.33	278.33	556.66	ماجستير	ENVT-G
165.60	0.00	0.00	0.00	0.00	0.00	165.60	331.20	معيد	ENVT-H
0.00	0.00	0.00	0.00	0.00	0.00	0.00	0.00	معيد	ENVT-I
0.00	0.00	0.00	0.00	0.00	165.60	165.60	331.20	معيد	ENVT-J
<b>165.60</b>	<b>112.95</b>	<b>112.95</b>	<b>183.68</b>	<b>183.68</b>	<b>1836.36</b>	<b>2001.96</b>	<b>4597.18</b>		<b>المجموع</b>

:(23)

مجمعات تكاليف النشاط							التأمين	الرتبة الأكاديمية	اسم المدرس
الدراسات البيئية	إدارة القسم		البحث العلمي		التدريس				
		الفصل الثاني	الفصل الأول	الفصل الثاني	الفصل الأول	الفصل الثاني	الفصل الأول		
0.00	4.06	4.06	7.21	7.21	24.79	24.79	72.13	أستاذ	ENVT-A
0.00	0.00	0.00	0.00	0.00	0.00	0.00	0	أستاذ	ENVT-B
0.00	0.00	0.00	0.00	0.00	0.00	0	0	أستاذ	ENVT-C
0.00	1.80	1.80	2.70	2.70	31.56	31.56	72.13	أستاذ مشارك	ENVT-D
0.00	1.80	1.80	2.70	2.70	31.56	31.56	72.13	أستاذ مساعد	ENVT-E
0.00	1.80	1.80	2.70	2.70	31.56	31.56	72.13	أستاذ مساعد	ENVT-F
0.00	0.00	0.00	0.00	0.00	29.99	29.99	59.97	ماجستير	ENVT-G
26.02	0.00	0.00	0.00	0.00	0.00	26.02	52.04	معيد	ENVT-H
0.00	0.00	0.00	0.00	0.00	26.02	26.02	52.04	معيد	ENVT-I
0.00	0.00	0.00	0.00	0.00	26.02	26.02	52.04	معيد	ENVT-J
<b>26.02</b>	<b>9.47</b>	<b>9.47</b>	<b>15.33</b>	<b>15.33</b>	<b>201.49</b>	<b>227.51</b>	<b>504.61</b>		المجموع

:(24)

مجمعات تكاليف النشاط								تعويض نهاية الخدمة	الرتبة الأكاديمية	اسم المدرس
عمادة الدراسات العليا	الدراسات البيئية	إدارة القسم		البحث العلمي		التدريس				
			الفصل الثاني	الفصل الأول	الفصل الثاني	الفصل الأول	الفصل الثاني	الفصل الأول		
0.00	0.00	118.06	118.06	209.88	209.88	721.46	721.46	2,098.80	أستاذ	ENVT-A
550.00	0.00	0.00	61.88	0.00	110.00	0.00	378.13	1,100.00	أستاذ	ENVT-B
0.00	0.00	0.00	0.00	0.00	0.00	0.00	0.00	0.00	أستاذ	ENVT-C
0.00	0.00	58.13	58.13	87.19	87.19	1017.20	1017.20	2,325.02	أستاذ مشارك	ENVT-D
0.00	0.00	57.03	57.03	85.54	85.54	997.96	997.96	2,281.06	أستاذ مساعد	ENVT-E
0.00	0.00	41.29	41.29	61.93	61.93	722.56	722.56	1,651.57	أستاذ مساعد	ENVT-F
0.00	0.00	0.00	0.00	0.00	0.00	758.94	758.94	1,517.88	ماجستير	ENVT-G
0.00	398.46	0.00	0.00	0.00	0.00	0.00	398.46	796.92	معيد	ENVT-H
0.00	0.00	0.00	0.00	0.00	0.00	241.76	241.76	483.52	معيد	ENVT-I
0.00	0.00	0.00	0.00	0.00	0.00	398.46	398.46	796.92	معيد	ENVT-J
<b>550.00</b>	<b>398.46</b>	<b>274.50</b>	<b>336.37</b>	<b>444.54</b>	<b>554.54</b>	<b>4858.34</b>	<b>5634.93</b>	<b>13051.69</b>		المجموع

**(2)**

(1):

الخدمات الأكاديمية	نشاط المختبرات		نشاط إدارة القسم			نشاط البحث العلمي		نشاط التدريس			قسم الأحياء	عناصر التكاليف
	الفصل الأول	الفصل الثاني	الصيفي	الفصل الثاني	الفصل الأول	الفصل الثاني	الفصل الأول	الصيفي	الفصل الثاني	الفصل الأول		
												<b>رواتب وعلاوات ومكافآت</b>
0.00	0.00	0.00	419.74	3601.16	3260.64	5022.51	4511.73	0.00	68756.51	62797.42	148369.71	رواتب وعلاوات الهيئة التدريسية
0.00	0.00	0.00	0.00	0.00	0.00	0.00	0.00	1392.00	1901.40	2021.70	5315.10	اجور ساعات اضافيه
335.00	0.00	0.00	0.00	0.00	0.00	0.00	0.00	0.00	0.00	0.00	335.00	اجور اشراف ومناقشات
106.23	0.00	0.00	0.00	0.00	0.00	0.00	0.00	0.00	0.00	0.00	106.23	اجور تحكيم ابحاث
0.00	0.00	0.00	0.00	0.00	0.00	0.00	0.00	0.00	0.00	1989.00	1989.00	اجور ساعات مدرسي بالساعة
0.00	10038.57	9570.57	0.00	0.00	0.00	0.00	0.00	0.00	0.00	0.00	19609.13	رواتب وعلاوات فنيو المختبرات
0.00	26.75	26.75	0.00	0.00	0.00	0.00	0.00	0.00	0.00	0.00	53.49	أجور العمل الإضافي
<b>441.23</b>	<b>10065.31</b>	<b>9597.31</b>	<b>419.74</b>	<b>3601.16</b>	<b>3260.64</b>	<b>5022.51</b>	<b>4511.73</b>	<b>1392.00</b>	<b>70657.91</b>	<b>66808.12</b>	<b>175777.66</b>	<b>الإجمالي</b>
												<b>تعويضات ومساهمات</b>
0.00	2484.99	2484.99	0.00	185.17	165.66	294.79	265.53	0.00	3687.58	3346.26	12914.96	مساهمه الجامعه بالادخار
0.00	67.03	67.03	0.00	12.94	10.94	20.54	17.53	0.00	288.35	253.33	737.67	مساهمه الجامعه بالتأمين
0.00	1177.67	1177.67	0.00	488.89	420.41	787.51	684.78	0.00	10717.99	9519.54	24974.45	تعويض نهايه الخدمه
<b>0.00</b>	<b>3729.68</b>	<b>3729.68</b>	<b>0.00</b>	<b>686.99</b>	<b>597.01</b>	<b>1102.83</b>	<b>967.85</b>	<b>0.00</b>	<b>14693.92</b>	<b>13119.13</b>	<b>38627.08</b>	<b>الإجمالي</b>
												<b>اللوازم ومواد اخرى</b>
0.00	0.00	0.00		223.39	223.39	0.00	0.00	0.00	0.00	0.00	446.78	قرطاسيه
0.00	0.00	12.01	0.00	0.00	0.00	0.00	0.00	0.00	0.00	0.00	12.01	مطبوعات
0.00	2139.92	2139.92	0.00	0.00	0.00	0.00	0.00	0.00	0.00	0.00	4279.84	لوازم مختبرات
<b>0.00</b>	<b>2139.92</b>	<b>2151.93</b>	<b>0.00</b>	<b>223.39</b>	<b>223.39</b>	<b>0.00</b>	<b>0.00</b>	<b>0.00</b>	<b>0.00</b>	<b>0.00</b>	<b>4738.63</b>	<b>الإجمالي</b>
												<b>نفقات البحث العلمي والمؤتمرات</b>
0.00	0.00	0.00	0.00	0.00	0.00	1767.50	0.00	0.00	0.00	0.00	1767.50	مخصصات دعم البحث العلمي
<b>0.00</b>	<b>0.00</b>	<b>0.00</b>	<b>0.00</b>	<b>0.00</b>	<b>0.00</b>	<b>1767.50</b>	<b>0.00</b>	<b>0.00</b>	<b>0.00</b>	<b>0.00</b>	<b>1767.50</b>	<b>الإجمالي</b>
<b>441.23</b>	<b>15934.91</b>	<b>15478.92</b>	<b>419.74</b>	<b>4511.55</b>	<b>4081.04</b>	<b>7892.83</b>	<b>5479.57</b>	<b>1392.00</b>	<b>85351.82</b>	<b>79927.25</b>	<b>220910.87</b>	<b>المجموع العام</b>

(2):

النائب الإداري	عمادة البحث العلمي	الخدمات الأكاديمية	نشاط المختبرات		نشاط ادارة القسم			نشاط البحث العلمي		نشاط التدريس			قسم الكيمياء	عناصر التكاليف
			الفصل الثاني	الفصل الأول	الصفحي	الفصل الثاني	الفصل الأول	الفصل الثاني	الفصل الأول	الصفحي	الفصل الثاني	الفصل الأول		
														<b>رواتب وعلاوات ومكافآت</b>
130.00	10888.98	0.00	0.00	0.00	369.27	5636.81	5636.81	8365.98	8365.98	0.00	83957.28	83957.28	207308.37	رواتب وعلاوات الهيئة التدريسيه
0.00	0.00	0.00	0.00	0.00	0.00	0.00	0.00	0.00	0.00	2240.00	262.32	144.30	2646.62	اجور ساعات اضافيه
0.00	0.00	127.44	0.00	0.00	0.00	0.00	0.00	0.00	0.00	0.00	0.00	0.00	127.44	اجور تحكيم ابحت
0.00	0.00	0.00	4546.43	4546.43	0.00	0.00	0.00	0.00	0.00	0.00	0.00	0.00	9092.85	رواتب وعلاوات فنيو المختبرات
0.00	0.00	0.00	36.18	36.18	0.00	0.00	0.00	0.00	0.00	0.00	0.00	0.00	72.36	أجور العمل الإضافي
130.00	10888.98	127.44	4582.61	4582.61	369.27	5636.81	5636.81	8365.98	8365.98	2240.00	84219.60	84101.58	219247.64	<b>الإجمالي</b>
					0.00									<b>تعويضات ومساهمات</b>
0.00	440.58	0.00	238.24	238.24	0.00	301.32	301.32	486.37	486.37	0.00	4878.60	4878.60	12249.64	مساهمه الجامعه بالادخار
0.00	36.07	0.00	26.02	26.02	0.00	22.54	22.54	36.07	36.07	0.00	377.50	377.50	960.31	مساهمه الجامعه بالتأمين
0.00	1202.52	0.00	1006.62	1006.62	0.00	933.15	933.15	1501.38	1501.38	0.00	14721.49	14721.49	37527.78	تعويض نهايه الخدمه
0.00	1679.16	0.00	1270.88	1270.88	0.00	1257.01	1257.01	2023.81	2023.81	0.00	19977.59	19977.59	50737.73	<b>الإجمالي</b>
														<b>اللوازم ومواد اخرى</b>
0.00	0.00	0.00	0.00	0.00	0.00	101.67	101.67	0.00	0.00	0.00	0.00	0.00	203.33	قرطاسيه
0.00	0.00	0.00	3336.97	3336.97	0.00	0.00	0.00	0.00	0.00	0.00	0.00	0.00	6673.93	لوازم مختبرات
0.00	0.00	0.00	3336.97	3336.97	0.00	101.67	101.67	0.00	0.00	0.00	0.00	0.00	6877.26	<b>الإجمالي</b>
					0.00									<b>نفقات البحث العلمي والمؤتمرات</b>
0.00	0.00	0.00	0.00	0.00	0.00	0.00	0.00	2474.50	0.00	0.00	0.00	0.00	2474.50	مخصصات دعم البحث العلمي
0.00	0.00	0.00	0.00	0.00	0.00	0.00	0.00	2474.50	0.00	0.00	0.00	0.00	2474.50	<b>الإجمالي</b>
130.00	12568.14	127.44	9190.45	9190.45	369.27	6995.48	6995.48	12864.29	10389.79	2240.00	104197.19	104079.17	279337.13	<b>المجموع العام</b>



(3):

نشاط المختبرات		نشاط ادارة القسم			نشاط البحث العلمي		نشاط التدريس			قسم البصريات	عناصر التكاليف
الفصل الثاني	الفصل الأول	الفصل الصيفي	الفصل الثاني	الفصل الأول	الفصل الثاني	الفصل الأول	الصيفي	الفصل الثاني	الفصل الأول	الطبية	
											<b>رواتب وعلاوات ومكافآت</b>
0.00	0.00	411.32	794.47	1122.99	516.71	1009.48	0.00	6028.25	11777.26	21660.47	رواتب وعلاوات الهيئة التدريسيه
0.00	0.00	0.00	0.00	0.00	0.00	0.00	960.00	582.40	0.00	1542.4	اجور ساعات اضافيه
0.00	0.00	0.00	0.00	0.00	0.00	0.00	0.00	1500.60	2080.00	3580.6	اجور ساعات مدرسي بالساعه
7244.10	7244.10	0.00	0.00	0.00	0.00	0.00	0.00	0.00	0.00	14488.2	رواتب وعلاوات فنيو المختبرات
<b>7244.10</b>	<b>7244.10</b>	<b>411.32</b>	<b>794.47</b>	<b>1122.99</b>	<b>516.71</b>	<b>1009.48</b>	<b>960.00</b>	<b>8111.25</b>	<b>13857.26</b>	<b>41271.67</b>	<b>الإجمالي</b>
		0.00									<b>تعويضات ومساهمات</b>
0.00	0.00	0.00	18.02	18.02	27.04	27.04	0.00	315.42	315.42	720.96	مساهمه الجامعه بالادخار
0.00	0.00	0.00	1.80	1.80	2.70	2.70	0.00	31.56	31.56	72.13	مساهمه الجامعه بالتأمين
0.00	0.00	0.00	52.85	52.85	79.27	79.27	0.00	924.82	924.82	2113.87	تعويض نهايه الخدمه
<b>0.00</b>	<b>0.00</b>	<b>0.00</b>	<b>72.67</b>	<b>72.67</b>	<b>109.01</b>	<b>109.01</b>	<b>0.00</b>	<b>1271.80</b>	<b>1271.80</b>	<b>2906.96</b>	<b>الإجمالي</b>
		0.00									<b>اللوازم ومواد اخرى</b>
0.00	0.00	0.00	35.61	35.61	0.00	0.00	0.00	0.00	0.00	71.22	قرطاسيه
1745.57	1745.57	0.00	0.00	0.00	0.00	0.00	0.00	0.00	0.00	3491.14	لوازم مختبرات
<b>1745.57</b>	<b>1745.57</b>	<b>0.00</b>	<b>35.61</b>	<b>35.61</b>	<b>0.00</b>	<b>0.00</b>	<b>0.00</b>	<b>0.00</b>	<b>0.00</b>	<b>3562.36</b>	<b>الإجمالي</b>
<b>8989.67</b>	<b>8989.67</b>	<b>411.32</b>	<b>902.76</b>	<b>1231.27</b>	<b>625.72</b>	<b>1118.49</b>	<b>960.00</b>	<b>9383.04</b>	<b>15129.05</b>	<b>47740.99</b>	<b>المجموع العام</b>

(4):

رئاسة الجامعة	الخدمات الأكاديمية	نشاط المختبرات		توجيه وإرشاد الطلبة			نشاط ادارة القسم			نشاط البحث العلمي		نشاط التدريس		قسم التحاليل الطبية	عناصر التكاليف
		الفصل الثاني	الفصل الأول	الصفى	الفصل الثاني	الفصل الأول	الصفى	الفصل الثاني	الفصل الأول	الفصل الثاني	الفصل الأول	الفصل الثاني	الفصل الأول		
															<b>رواتب وعلاوات ومكافآت</b>
16479.32	0.00	0.00	0.00	521.52	450.00	450.00	550.96	1972.18	1972.18	2531.60	2531.60	33250.48	33250.48	93960.31	رواتب وعلاوات الهيئة التدريسيه
0.00	0.00	0.00	0.00	0.00	0.00	0.00	0.00	0.00	0.00	0.00	0.00	3162.98	1499.20	4662.18	اجور ساعات اضافيه
0.00	42.42	0.00	0.00	0.00	0.00	0.00	0.00	0.00	0.00	0.00	0.00	0.00	0.00	42.42	اجور تحكيم ابحاث
0.00	0.00	10803.08	10803.08	0.00	0.00	0.00	0.00	0.00	0.00	0.00	0.00	0.00	0.00	21606.15	رواتب وعلاوات فنيو المختبرات
16479.32	42.42	10803.08	10803.08	521.52	450.00	450.00	550.96	1972.18	1972.18	2531.60	2531.60	36413.46	34749.68	120271.06	<b>الإجمالي</b>
				0.00			0.00								<b>تعويضات ومساهمات</b>
721.49	0.00	435.26	435.26	0.00	0.00	0.00	0.00	88.13	88.13	146.72	146.72	1588.41	1588.41	5238.52	مساهمه الجامعة بالادخار
48.09	0.00	52.88	52.88	0.00	0.00	0.00	0.00	7.48	7.48	12.34	12.34	177.29	177.29	548.06	مساهمه الجامعة بالتأمين
1534.67	0.00	1301.36	1301.36	0.00	0.00	0.00	0.00	288.35	288.35	488.05	488.05	4881.38	4881.38	15452.92	تعويض نهايه الخدمه
2304.25	0.00	1789.50	1789.50	0.00	0.00	0.00	0.00	383.95	383.95	647.11	647.11	6647.07	6647.07	21239.50	<b>الإجمالي</b>
				0.00			0.00								<b>اللوازم ومواد اخرى</b>
0.00	0.00	0.00	0.00	0.00	0.00	0.00	0.00	134.12	134.12	0.00	0.00	0.00	0.00	268.23	قرطاسيه
0.00	0.00	0.00	0.00	0.00	0.00	0.00	0.00	49.00	9.13	0.00	0.00	0.00	0.00	58.13	مطبوعات
0.00	0.00	5795.32	5795.32	0.00	0.00	0.00	0.00	0.00	0.00	0.00	0.00	0.00	0.00	11590.63	لوازم مختبرات
0.00	0.00	5795.32	5795.32	0.00	0.00	0.00	0.00	183.12	143.25	0.00	0.00	0.00	0.00	11916.99	<b>الإجمالي</b>
18783.56	42.42	18387.89	18387.89	521.52	450.00	450.00	550.96	2539.24	2499.37	3178.71	3178.71	43060.53	41396.75	153427.55	<b>المجموع العام</b>

**(3)**

( )

:(1)

مجمعات تكاليف الأنشطة										رقم الشعبة	اسم المساق
الإشراف على الدراسات العليا	نشاط إدارة الكلية	نشاط المختبرات	نشاط إدارة القسم	نشاط التدريس							
عدد شعب الدراسات العليا	عدد الشعب	عدد الساعات العملية	عدد الشعب	ساعات الإضافية	معيد	ماجستير	دكتوراة	أستاذ	أستاذ (رئيس)	عدد الساعات المعتم	
0	1	0	1	0	0	0	0	3	0	101	أحياء دقيقة عامة
0	1	0	1	0	0	0	0	1	0	101	تحاليل طبية (بحث و ندوة)
0	1	0	1	0	0	0	3	0	0	101	علم الأمراض
0	1	0	1	0	0	0	3	0	0	101	تشريح جسم الإنسان
0	1	3	1	0	0	0	2	0	0	101	أحياء دقيقة عامة عملية
1	1	0	1	3	0	0	0	0	0	101	تطبيقات الأحياء الجزيئية في الطب
0	1	0	1	0	0	0	2	0	0	101	أحياء دقيقة بيئية
0	1	3	1	0	0	0	2	0	0	101	أحياء دقيقة بيئية (عملي)
0	1	3	1	0	2	2	0	0	0	101	علم الدم عملي
0	1	0	1	0	0	3	0	0	0	101	علم الدم
0	1	3	1	0	4	0	0	0	0	101	تحاليل طبية عملية (أ)
0	1	3	1	0	6	0	0	0	0	101	تحاليل طبية عملية (ج)
1	12	15	12	3	12	5	12	4	0		المجموع

(2):

( )

مجتمعات تكاليف الأنشطة										رقم الشعبة	اسم المساق
الإشراف على الدراسات العليا	نشاط إدارة الكلية	نشاط المختبرات	نشاط إدارة القسم	نشاط التدريس							
				عدد الساعات الإضافية	معيد	ماجستير	دكتوراة	أستاذ	أستاذ (رئيس)		
عدد شعب الدراسات العليا	عدد الشعب	عدد الساعات العملية	عدد الشعب	عدد الساعات المعتم	عدد الساعات المعتم	عدد الساعات المعتم	عدد الساعات المعتم	عدد الساعات المعتم	عدد الساعات المعتم		
1	1	0	1	0	0	0	0	0	3	201	بيولوجيا الخلية و الأحياء الجزيئية
0	1	0	1	0	0	0	0	3	0	201	أحياء دقيقة عامة
1	1	0	1	0	0	0	0	3	0	201	أحياء دقيقة متقدم
0	1	0	1	1	0	0	0	0	0	201	تحاليل طبية (بحث و ندوة)
0	1	0	1	1	0	0	0	0	0	203	
0	1	0	1	0	0	0	3	0	0	201	علم الأمراض
0	1	0	1	0	0	0	3	0	0	201	تشريح جسم الإنسان
0	1	3	1	0	2	0	2	0	0	201	أحياء دقيقة عامة عملية
0	1	3	1	0	0	0	2	0	0	202	
0	1	3	1	0	2	0	2	0	0	204	
1	1	0	1	3	0	0	0	0	0	201	تطبيقات الأحياء الجزيئية في الطب
0	1	3	1	0	2	2	0	0	0	201	علم الدم عملي
0	1	3	1	0	2	2	0	0	0	202	
0	1	3	1	0	2	2	0	0	0	203	
0	1	0	1	0	0	3	0	0	0	201	علم الدم
0	1	3	1	0	4	0	0	0	0	201	تحاليل طبية عملية(أ)
0	1	3	1	0	4	0	0	0	0	202	
0	1	3	1	0	4	0	0	0	0	204	
0	1	3	1	0	6	0	0	0	0	201	تحاليل طبية عملية(ج)
0	1	3	1	0	6	0	0	0	0	202	
0	1	3	1	0	6	0	0	0	0	203	
3	21	36	21	5	40	9	12	6	3		المجموع

( )

:(3)

مجمعات تكاليف الأنشطة										رقم الشعبة	اسم المساق
الإشراف على الدراسات العليا	نشاط إدارة الكلية	نشاط المختبرات	نشاط إدارة القسم	نشاط التدريس							
				الساعات الإضافية	معيد	ماجستير	دكتوراة	أستاذ	أستاذ (رئيس)		
عدد شعب الدراسات العليا	عدد الشعب	عدد الساعات العملية	عدد الشعب	عدد الساعات المعتمدة	عدد الساعات المعتمدة	عدد الساعات المعتمدة	عدد الساعات المعتمدة	عدد الساعات المعتمدة	عدد الساعات المعتمدة		
0	1	0	1	3	0	0	0	0	0	101	علم الفيروسات
1	1	0	1	3	0	0	0	0	0	101	أحياء دقيقة سريرية
0	1	0	1	0	0	0	0	0	3	101	الكيمياء الطبية
1	1	0	1	0	0	0	0	3	0	101	وراثة الميكروبات
0	1	0	1	0	0	0	0	3	0	101	وراثة طبية
0	1	0	1	0	0	0	1	0	0	104	تحاليل طبية (بحث و ندوة)
0	1	0	1	0	0	0	1	0	0	103	
0	1	0	1	0	0	1	0	0	0	101	
0	1	0	1	0	0	1	0	0	0	102	
0	1	0	1	0	0	0	3	0	0	101	علم وظائف أعضاء الإنسان
1	1	0	1	3	0	0	0	0	0	101	تقنيات في الأحياء الدقيقة
0	1	3	1	0	2	0	0	0	0	101	أحياء دقيقة طبية تشخيصية عملية
0	1	0	1	0	0	0	3	0	0	101	أحياء دقيقة طبية تشخيصية
0	1	0	1	2	0	0	0	0	0	101	بنك الدم
0	1	3	1	0	2	2	0	0	0	طلاب	بنك الدم (عملي)
0	1	0	1	0	0	3	0	0	0	101	علم المناعة
0	1	3	1	0	1	0	0	0	0	101	كيمياء طبية عملية
0	1	3	1	0	2	0	0	0	0	101	تحاليل طبية عملية (ب)
3	18	12	18	11	7	7	8	6	3		المجموع

( )

:(4)

مجمعات تكاليف الأنشطة										رقم الشعبة	اسم المساق
الإشراف على الدراسات العليا	نشاط إدارة الكلية	نشاط المختبرات	نشاط إدارة القسم	نشاط التدريس							
				الساعات الإضافية	معيد	ماجستير	دكتوراة	أستاذ	أستاذ (رئيس)		
عدد شعب الدراسات العليا	عدد الشعب	عدد الساعات العملية	عدد الشعب	عدد الساعات المعتمدة	عدد الساعات المعتمدة	عدد الساعات المعتمدة	عدد الساعات المعتمدة	عدد الساعات المعتمدة	عدد الساعات المعتمدة		
0	1	0	1	3	0	0	0	0	0	201	علم الفيروسات
1	1	0	1	3	0	0	0	0	0	201	أحياء دقيقة سريرية
0	1	0	1	0	0	0	0	3	0	201	وراثة طبية
0	1	0	1	1	0	0	0	0	0	201	تحاليل طبية (بحث و ندوة)
0	1	0	1	0	0	0	1	0	0	204	
0	1	0	1	0	0	0	1	0	0	207	
0	1	0	1	0	0	0	1	0	0	206	
0	1	0	1	0	0	1	0	0	0	202	
0	1	0	1	0	0	0	2	0	0	202	علم الأنسجة
0	1	0	1	0	0	0	3	0	0	201	علم وظائف أعضاء الإنسان
1	1	0	1	3	0	0	0	0	0	201	تقنيات في الأحياء الدقيقة
0	1	3	1	0	2	0	2	0	0	201	أحياء دقيقة طبية تشخيصية عملية
0	1	3	1	0	2	0	2	0	0	202	
0	1	0	1	0	0	0	3	0	0	201	أحياء دقيقة طبية تشخيصية
0	1	0	1	2	0	0	0	0	0	201	بنك الدم
0	2	6	2	0	4	4	0	0	0	طالبات	بنك الدم (عملي)
0	1	0	1	0	0	3	0	0	0	201	علم المناعة
0	1	3	1	0	2	0	0	0	0	201	كيمياء طبية عملية
0	1	3	1	0	2	0	0	0	0	202	
0	1	3	1	0	2	0	0	0	0	203	
0	1	3	1	0	2	0	0	0	0	204	
0	1	3	1	0	2	0	0	0	0	201	تحاليل طبية عملية (ب)
0	1	3	1	0	4	0	0	0	0	203	
0	1	3	1	0	4	0	0	0	0	202	
2	25	33	25	12	26	8	15	3	0		المجموع

( )

:(5)

تكلفة الشعبة	مجمعات تكاليف الأنشطة										رقم الشعبة	اسم المساق
	الإشراف على الدراسات العليا	نشاط إدارة الكلية	نشاط المختبرات	نشاط إدارة القسم	نشاط التدريس							
					الساعات الإضافية	معيد	ماجستير	دكتوراة	أستاذ	أستاذ (رئيس)		
2,209.39	0.00	24.83	0	75.74	0	0	0	0	2,108.82	0.00	101	أحياء دقيقة عامة
803.51	0.00	24.83	0	75.74	0	0	0	0	702.94	0.00	101	تحاليل طبية (بحث و ندوة)
1,754.02	0.00	24.83	0	75.74	0.00	0	0	1,653.45	0.00	0.00	101	علم الأمراض
1,754.02	0.00	24.83	0	75.74	0.00	0	0	1,653.45	0.00	0.00	101	تشريح جسم الإنسان
2,284.51	0.00	24.83	1,081.64	75.74	0.00	0	0	1,102.30	0.00	0.00	101	أحياء دقيقة عامة عملية
679.44	16.67	24.83	0.00	75.74	562.20	0.00	0	0.00	0.00	0.00	101	تطبيقات الأحياء الجزيئية في الطب
1,202.87	0.00	24.83	0.00	75.74	0.00	0.00	0	1,102.30	0.00	0.00	101	أحياء دقيقة بينية
2,284.51	0.00	24.83	1,081.64	75.74	0.00	0.00	0	1,102.30	0.00	0.00	101	أحياء دقيقة بينية (عملي)
2,381.96	0.00	24.83	1,081.64	75.74	0.00	399.72	800.03	0.00	0.00	0.00	101	علم الدم عملي
1,300.62	0.00	24.83	0.00	75.74	0.00	0.00	1,200.05	0.00	0.00	0.00	101	علم الدم
1,981.65	0.00	24.83	1,081.64	75.74	0.00	799.43	0.00	0.00	0.00	0.00	101	تحاليل طبية عملية (أ)
2,381.36	0.00	24.83	1,081.64	75.74	0.00	1,199.15	0.00	0.00	0.00	0.00	101	تحاليل طبية عملية (ج)
<b>21,017.85</b>	<b>16.67</b>	<b>297.99</b>	<b>5,408.20</b>	<b>908.86</b>	<b>562.20</b>	<b>2,398.30</b>	<b>2,000.08</b>	<b>6,613.78</b>	<b>2,811.76</b>	<b>0.00</b>		<b>المجموع</b>



( )

:(6)

تكلفة الشعبة	مجمعات تكاليف الأنشطة										رقم الشعبة	اسم المساق	
	الإشراف على الدراسات العليا	نشاط إدارة الكلية	نشاط المختبرات	نشاط إدارة القسم	نشاط التدريس								
					الساعات الإضافية	معيد	ماجستير	دكتورة	أستاذ	أستاذ (رئيس)			
3,764.94	16.67	24.83	0	75.74	0	0	0	0	0	0	3,647.70	201	بيولوجيا الخلية و الاحياء الجزيئية
2,209.39	0.00	24.83	0	75.74	0	0	0	0	2,108.82	0.00	0.00	201	احياء دقيقة عامة
2,226.06	16.67	24.83	0	75.74	0	0	0	0	2,108.82	0.00	0.00	201	احياء دقيقة متقدم
287.97	0.00	24.83	0	75.74	187.40	0	0	0	0.00	0.00	0.00	201	تحاليل طبية (بحث و ندوة)
287.97	0.00	24.83	0	75.74	187.40	0	0	0	0.00	0.00	0.00	203	
1,754.02	0.00	24.83	0	75.74	0.00	0	0	1,653.45	0.00	0.00	0.00	201	علم الأمراض
1,754.02	0.00	24.83	0	75.74	0.00	0	0	1,653.45	0.00	0.00	0.00	201	تشریح جسم الإنسان
2,684.23	0.00	24.83	1,081.64	75.74	0.00	399.72	0	1,102.30	0.00	0.00	0.00	201	احياء دقيقة عامة عملية
2,284.51	0.00	24.83	1,081.64	75.74	0.00	0.00	0	1,102.30	0.00	0.00	0.00	202	
2,684.23	0.00	24.83	1,081.64	75.74	0.00	399.72	0	1,102.30	0.00	0.00	0.00	204	
679.44	16.67	24.83	0.00	75.74	562.20	0.00	0	0.00	0.00	0.00	0.00	201	تطبيقات الاحياء الجزيئية في الطب
2,381.96	0.00	24.83	1,081.64	75.74	0.00	399.72	800.03	0.00	0.00	0.00	0.00	201	علم الدم عملي
2,381.96	0.00	24.83	1,081.64	75.74	0.00	399.72	800.03	0.00	0.00	0.00	0.00	202	
2,381.96	0.00	24.83	1,081.64	75.74	0.00	399.72	800.03	0.00	0.00	0.00	0.00	203	
1,300.62	0.00	24.83	0.00	75.74	0.00	0.00	1,200.05	0.00	0.00	0.00	0.00	201	علم الدم
1,981.65	0.00	24.83	1,081.64	75.74	0.00	799.43	0.00	0.00	0.00	0.00	0.00	201	تحاليل طبية عملية(أ)
1,981.65	0.00	24.83	1,081.64	75.74	0.00	799.43	0.00	0.00	0.00	0.00	0.00	202	
1,981.65	0.00	24.83	1,081.64	75.74	0.00	799.43	0.00	0.00	0.00	0.00	0.00	204	
2,381.36	0.00	24.83	1,081.64	75.74	0.00	1,199.15	0.00	0.00	0.00	0.00	0.00	201	تحاليل طبية عملية(ج)
2,381.36	0.00	24.83	1,081.64	75.74	0.00	1,199.15	0.00	0.00	0.00	0.00	0.00	202	
2,381.36	0.00	24.83	1,081.64	75.74	0.00	1,199.15	0.00	0.00	0.00	0.00	0.00	203	
<b>42,152.30</b>	<b>50.00</b>	<b>521.48</b>	<b>12,979.68</b>	<b>1,590.51</b>	<b>937.00</b>	<b>7,994.34</b>	<b>3,600.14</b>	<b>6,613.78</b>	<b>4,217.65</b>	<b>3,647.70</b>			المجموع

( )

:(7)

تكلفة الشعبة	مجمعات تكاليف الأنشطة										رقم الشعبة	اسم المساق	
	الإشراف على الدراسات العليا	نشاط إدارة الكلية	نشاط المختبرات	نشاط إدارة القسم	نشاط التدريس								
					الساعات الإضافية	معيد	ماجستير	دكتوراة	أستاذ	أستاذ (رئيس)			
496.36	0.00	24.74	0.00	59.05	412.56	0.00	0.00	0.00	0.00	0.00	0.00	101	علم الفيروسات
513.66	17.31	24.74	0.00	59.05	412.56	0.00	0.00	0.00	0.00	0.00	0.00	101	أحياء دقيقة سريرية
3,731.49	0.00	24.74	0.00	59.05	0.00	0.00	0.00	0.00	0.00	3,647.70	0.00	101	الكيمياء الطبية
2,444.24	17.31	24.74	0.00	59.05	0.00	0.00	0.00	0.00	2,343.14	0.00	0.00	101	وراثة الميكروبات
2,426.93	0.00	24.74	0.00	59.05	0.00	0.00	0.00	0.00	2,343.14	0.00	0.00	101	وراثة طبية
658.91	0.00	24.74	0.00	59.05	0.00	0.00	0.00	575.11	0.00	0.00	0.00	104	تحاليل طبية (بحث و ندوة)
658.91	0.00	24.74	0.00	59.05	0.00	0.00	0.00	575.11	0.00	0.00	0.00	103	
457.14	0.00	24.74	0.00	59.05	0.00	0.00	373.35	0.00	0.00	0.00	0.00	101	
457.14	0.00	24.74	0.00	59.05	0.00	0.00	373.35	0.00	0.00	0.00	0.00	102	
1,809.13	0.00	24.74	0.00	59.05	0.00	0.00	0.00	1,725.33	0.00	0.00	0.00	101	علم وظائف أعضاء الإنسان
513.66	17.31	24.74	0.00	59.05	412.56	0.00	0.00	0.00	0.00	0.00	0.00	101	تقنيات في الأحياء الدقيقة
1,939.51	0.00	24.74	1,225.86	59.05	0.00	629.86	0.00	0.00	0.00	0.00	0.00	101	أحياء دقيقة طبية تشخيصية عملية
1,809.13	0.00	24.74	0.00	59.05	0.00	0.00	0.00	1,725.33	0.00	0.00	0.00	101	أحياء دقيقة طبية تشخيصية
358.84	0.00	24.74	0.00	59.05	275.04	0.00	0.00	0.00	0.00	0.00	0.00	101	بنك الدم
2,686.21	0.00	24.74	1,225.86	59.05	0.00	629.86	746.70	0.00	0.00	0.00	0.00	طلاب	بنك الدم (عملي)
1,203.84	0.00	24.74	0.00	59.05	0.00	0.00	1,120.04	0.00	0.00	0.00	0.00	101	علم المناعة
1,624.58	0.00	24.74	1,225.86	59.05	0.00	314.93	0.00	0.00	0.00	0.00	0.00	101	كيمياء طبية عملية
1,939.51	0.00	24.74	1,225.86	59.05	0.00	629.86	0.00	0.00	0.00	0.00	0.00	101	تحاليل طبية عملية (ب)
<b>25,729.19</b>	<b>51.92</b>	<b>445.37</b>	<b>4,903.44</b>	<b>1,062.94</b>	<b>1,512.73</b>	<b>2,204.50</b>	<b>2,613.44</b>	<b>4,600.89</b>	<b>4,686.27</b>	<b>3,647.70</b>			<b>المجموع</b>

( )

:(8)

تكلفة الشعبة	مجمعات تكاليف الأنشطة										رقم الشعبة	اسم المساق	
	الإشراف على الدراسات العليا	نشاط إدارة الكلية	نشاط المختبرات	نشاط إدارة القسم	نشاط التدريس								
					الساعات الإضافية	معيد	ماجستير	دكتوراة	أستاذ	أستاذ (رئيس)			
496.36	0.00	24.74	0.00	59.05	412.56	0.00	0.00	0.00	0.00	0.00	0.00	201	علم الفيروسات
513.66	17.31	24.74	0.00	59.05	412.56	0.00	0.00	0.00	0.00	0.00	0.00	201	أحياء دقيقة سريرية
2,426.93	0.00	24.74	0.00	59.05	0.00	0.00	0.00	0.00	2,343.14	0.00	0.00	201	وراثة طبية
221.32	0.00	24.74	0.00	59.05	137.52	0.00	0.00	0.00	0.00	0.00	0.00	201	تحاليل طبية (بحث و ندوة)
658.91	0.00	24.74	0.00	59.05	0.00	0.00	0.00	575.11	0.00	0.00	0.00	204	
658.91	0.00	24.74	0.00	59.05	0.00	0.00	0.00	575.11	0.00	0.00	0.00	207	
658.91	0.00	24.74	0.00	59.05	0.00	0.00	0.00	575.11	0.00	0.00	0.00	206	
457.14	0.00	24.74	0.00	59.05	0.00	0.00	373.35	0.00	0.00	0.00	0.00	202	
1,234.02	0.00	24.74	0.00	59.05	0.00	0.00	0.00	1,150.22	0.00	0.00	0.00	202	علم الأنسجة
1,809.13	0.00	24.74	0.00	59.05	0.00	0.00	0.00	1,725.33	0.00	0.00	0.00	201	علم وظائف أعضاء الإنسان
513.66	17.31	24.74	0.00	59.05	412.56	0.00	0.00	0.00	0.00	0.00	0.00	201	تقنيات في الأحياء الدقيقة
3,089.73	0.00	24.74	1,225.86	59.05	0.00	629.86	0.00	1,150.22	0.00	0.00	0.00	201	أحياء دقيقة طبية تشخيصية عملية
3,089.73	0.00	24.74	1,225.86	59.05	0.00	629.86	0.00	1,150.22	0.00	0.00	0.00	202	
1,809.13	0.00	24.74	0.00	59.05	0.00	0.00	0.00	1,725.33	0.00	0.00	0.00	201	أحياء دقيقة طبية تشخيصية
358.84	0.00	24.74	0.00	59.05	275.04	0.00	0.00	0.00	0.00	0.00	0.00	201	بنك الدم
5,372.41	0.00	49.49	2,451.72	118.10	0.00	1,259.71	1,493.39	0.00	0.00	0.00	0.00	طالبات	بنك الدم (عملي)
1,203.84	0.00	24.74	0.00	59.05	0.00	0.00	1,120.04	0.00	0.00	0.00	0.00	201	علم المناعة
1,939.51	0.00	24.74	1,225.86	59.05	0.00	629.86	0.00	0.00	0.00	0.00	0.00	201	كيمياء طبية عملية
1,939.51	0.00	24.74	1,225.86	59.05	0.00	629.86	0.00	0.00	0.00	0.00	0.00	202	
1,939.51	0.00	24.74	1,225.86	59.05	0.00	629.86	0.00	0.00	0.00	0.00	0.00	203	
1,939.51	0.00	24.74	1,225.86	59.05	0.00	629.86	0.00	0.00	0.00	0.00	0.00	204	
1,939.51	0.00	24.74	1,225.86	59.05	0.00	629.86	0.00	0.00	0.00	0.00	0.00	201	تحاليل طبية عملية (ب)
2,569.37	0.00	24.74	1,225.86	59.05	0.00	1,259.71	0.00	0.00	0.00	0.00	0.00	203	
2,569.37	0.00	24.74	1,225.86	59.05	0.00	1,259.71	0.00	0.00	0.00	0.00	0.00	202	
<b>39,408.92</b>	<b>34.62</b>	<b>618.56</b>	<b>13,484.45</b>	<b>1,476.30</b>	<b>1,650.25</b>	<b>8,188.14</b>	<b>2,986.79</b>	<b>8,626.67</b>	<b>2,343.14</b>	<b>0.00</b>			المجموع

( )

:(9)

مجمعات تكاليف الأنشطة									رقم الشعبة	اسم المساق
الإشراف على الدراسات العليا	نشاط إدارة الكلية	نشاط المختبرات	نشاط إدارة القسم	نشاط التدريس						
				الساعات الإضافية	معيد	ماجستير	دكتورة	أستاذ		
عدد شعب الدراسات العليا	عدد الشعب	عدد الساعات العملية	عدد الشعب	عدد الساعات المعتمدة	عدد الساعات المعتمدة	عدد الساعات المعتمدة	عدد الساعات المعتمدة	عدد الساعات المعتمدة		
0	1	0	1	0	0	0	0	2	101	جيولوجيا المياه
1	1	0	1	0	0	0	0	3	101	نوعية المياه
0	1	0	1	0	0	0	0	2	101	علم الطبقات
0	1	0	1	0	0	0	0	2	101	تصوير جوي وإستشعار عن بعد
0	1	0	1	0	0	0	0	2	101	علم البحار
0	1	0	1	0	0	0	2	0	101	علم البلورات والمعادن
0	1	0	1	0	0	0	3	0	101	معالجة المياه العادمة
0	1	0	1	0	0	0	2	0	101	تقييم الأثر البيئي
0	1	0	1	0	0	0	2	0	101	علم الصخور
0	1	0	1	0	0	2	0	0	101	علم البيئة
0	1	3	1	0	2	2	0	0	101	تحليل المياه العادمة (عملي)
0	1	0	1	0	0	2	0	0	101	مصادر الطاقة
0	1	0	1	0	0	0	0	3	150	مدخل في علوم الأرض والبيئة
0	1	0	1	0	0	0	3	0	101	
0	1	3	1	0	2	0	0	0	101	مدخل في علوم الأرض والبيئة (عملي)
0	1	3	1	0	4	0	0	0	102	
0	1	3	1	0	2	0	0	0	طلاب	علم الصخور (عملي)
0	1	3	1	0	2	0	0	0	طلاب	بلورات ومعادن (عملي)
0	1	3	1	0	2	0	0	0	طلاب	علم الطبقات (عملي)
0	1	3	1	0	2	0	0	0	طلاب	معمل تصوير وإستشعار (عملي)
0	1	3	1	0	2	0	0	0	طلاب	علم البحار (عملي)
0	1	3	1	0	2	0	0	0	طلاب	جيولوجيا المياه (عملي)
1	22	27	22	0	20	6	12	14		المجموع

( )

:(10)

مجمعات تكاليف الأنشطة									رقم الشعبة	اسم المساق
الإشراف على الدراسات العليا	نشاط إدارة الكلية	نشاط المختبرات	نشاط إدارة القسم	نشاط التدريس						
				الساعات الإضافية	معيد	ماجستير	دكتورة	أستاذ		
عدد شعب الدراسات العليا	عدد الشعب	عدد الساعات العملية	عدد الشعب	عدد الساعات المعتمدة	عدد الساعات المعتمدة	عدد الساعات المعتمدة	عدد الساعات المعتمدة	عدد الساعات المعتمدة		
0	1	0	1	0	0	0	0	2	201	جيولوجيا المياه
0	1	0	1	0	0	0	2	0	201	علم الطبقات
0	1	0	1	0	0	0	0	2	201	تصوير جوي وإستشعار عن بعد
0	1	0	1	0	0	0	0	2	201	علم البحار
0	1	0	1	0	0	0	2	0	201	علم البلورات والمعادن
0	1	0	1	0	0	0	3	0	201	معالجة المياه العادمة
0	1	0	1	0	0	0	1	0	201	البيئة وعلم الأرض (بحث وندوة)
0	1	0	1	0	0	0	1	0	202	
0	1	0	1	0	0	0	2	0	201	تقييم الأثر البيئي
0	1	0	1	0	0	0	2	0	201	علم الصخور
0	1	0	1	0	0	2	0	0	201	علم البيئة
0	1	3	1	2	0	2	0	0	201	تحليل المياه العادمة (عملي)
0	1	0	1	0	0	2	0	0	201	مصادر الطاقة
0	1	0	1	0	0	0	0	3	250	مدخل في علوم الأرض والبيئة
0	1	0	1	0	0	0	3	0	201	
0	1	0	1	0	0	0	3	0	202	
0	1	0	1	0	0	0	3	0	203	
0	1	0	1	0	0	0	3	0	204	
0	1	3	1	2	2	0	0	0	201	مدخل في علوم الأرض والبيئة (عملي)
0	1	3	1	2	2	0	0	0	202	
0	1	3	1	2	2	0	0	0	203	
0	1	3	1	2	2	0	0	0	204	
0	1	3	1	0	2	0	0	0	طالبات	علم الصخور (عملي)
0	1	3	1	0	2	0	0	0	طالبات	بلورات ومعادن (عملي)
0	1	3	1	0	2	0	0	0	طالبات	علم الطبقات (عملي)
0	1	3	1	0	2	0	0	0	طالبات	معمل تصوير وإستشعار (عملي)
0	1	3	1	2	0	0	0	0	طالبات	علم البحار (عملي)
0	1	3	1	2	0	0	0	0	طالبات	جيولوجيا المياه (عملي)
0	28	33	28	14	16	6	25	9		المجموع

( )

:(11)

مجمعات تكاليف الأنشطة								رقم الشعبة	اسم المساق
نشاط إدارة الكلية	نشاط المختبرات	نشاط إدارة القسم	نشاط التدريس						
			الساعات الإضافية	معيد	ماجستير	دكتورة	أستاذ		
عدد الشعب	عدد الساعات العملية	عدد الشعب	عدد الساعات المعتمدة	عدد الساعات المعتمدة	عدد الساعات المعتمدة	عدد الساعات المعتمدة	عدد الساعات المعتمدة		
1	0	1	0	0	0	0	3	150	مدخل علوم الأرض والبيئة
1	0	1	0	0	0	3	0	102	
1	0	1	0	0	0	3	0	101	
1	3	1	0	2	0	0	0	101	مدخل في علوم الأرض والبيئة (عملي)
1	3	1	0	4	0	0	0	102	
1	3	1	0	2	0	0	0	103	
1	0	1	0	0	0	0	2	101	جيولوجيا ميدانية
1	0	1	0	0	0	2	0	101	جيولوجية فلسطين
1	0	1	0	0	0	3	0	101	إدارة نفايات صلبة
1	0	1	0	0	0	1	0	101	البيئة وعلوم الأرض (بحث ندوة)
1	0	1	0	0	0	2	0	101	مواضيع خاصة
1	0	1	0	0	2	0	0	101	علم التربة
1	0	1	0	0	1	0	0	101	بيئة فلسطين
1	0	1	0	0	2	0	0	101	مصادر الطاقة
1	3	1	0	2	0	0	0	طلاب	علم التربة (عملي)
1	3	1	0	2	0	0	0	طلاب	إدارة نفايات صلبة (عملي)
16	15	16	0	12	5	14	5		المجموع

( )

:(12)

مجمعات تكاليف الأنشطة								رقم الشعبة	اسم المساق
نشاط إدارة الكلية	نشاط المختبرات	نشاط إدارة القسم	نشاط التدريس						
			الساعات الإضافية	معيد	ماجستير	دكتورة	أستاذ		
عدد الشعب	عدد الساعات العملية	عدد الشعب	عدد الساعات المعتمدة	عدد الساعات المعتمدة	عدد الساعات المعتمدة	عدد الساعات المعتمدة	عدد الساعات المعتمدة		
1	0	1	0	0	0	0	3	250	مدخل علوم الأرض والبيئة
1	0	1	0	0	0	3	0	202	
1	0	1	0	0	3	0	0	201	
1	3	1	2	2	0	0	0	201	مدخل في علوم الأرض والبيئة (عملي)
1	3	1	2	2	0	0	0	202	
1	3	1	2	2	0	0	0	203	
1	3	1	2	2	0	0	0	204	
1	0	1	0	0	0	0	2	201	جيولوجيا ميدانية
1	0	1	0	0	0	2	0	201	جيولوجية فلسطين
1	0	1	0	0	0	3	0	201	إدارة نفايات صلبة
1	0	1	0	0	0	2	0	201	التحكم في مصادر التلوث
1	0	1	0	0	0	2	0	201	مواضيع خاصة
1	0	1	0	0	2	0	0	201	علم التربة
1	0	1	0	0	1	0	0	201	بيئة فلسطين
1	0	1	0	0	2	0	0	201	مصادر الطاقة
1	3	1	2	0	2	0	0	طالبات	علم التربة (عملي)
1	3	1	0	2	0	0	0	طالبات	إدارة نفايات صلبة (عملي)
17	18	17	10	10	10	12	5		المجموع

( )

:(13)

تكلفة الشعبة	مجمعات تكاليف الأنشطة									رقم الشعبة	اسم المساق
	الإشراف على الدراسات العليا	نشاط إدارة الكلية	نشاط المختبرات	نشاط إدارة القسم	نشاط التدريس						
					الساعات الإضافية	معيد	ماجستير	دكتوراة	أستاذ		
1,411.21	0.00	24.83	0.00	85.36	0.00	0.00	0.00	0.00	1,301.02	101	جيولوجيا المياه
2,078.38	16.67	24.83	0.00	85.36	0.00	0.00	0.00	0.00	1,951.53	101	نوعية المياه
1,411.21	0.00	24.83	0.00	85.36	0.00	0.00	0.00	0.00	1,301.02	101	علم الطبقات
1,411.21	0.00	24.83	0.00	85.36	0.00	0.00	0.00	0.00	1,301.02	101	تصوير جوي وإستشعار عن بعد
1,411.21	0.00	24.83	0.00	85.36	0.00	0.00	0.00	0.00	1,301.02	101	علم البحار
1,339.51	0.00	24.83	0.00	85.36	0.00	0.00	0.00	1,229.32	0.00	101	علم البلورات والمعادن
1,954.17	0.00	24.83	0.00	85.36	0.00	0.00	0.00	1,843.99	0.00	101	معالجة المياه العادمة
1,339.51	0.00	24.83	0.00	85.36	0.00	0.00	0.00	1,229.32	0.00	101	تقييم الأثر البيئي
1,339.51	0.00	24.83	0.00	85.36	0.00	0.00	0.00	1,229.32	0.00	101	علم الصخور
1,127.73	0.00	24.83	0.00	85.36	0.00	0.00	1,017.55	0.00	0.00	101	علم البيئة
2,238.37	0.00	24.83	538.94	85.36	0.00	571.70	1,017.55	0.00	0.00	101	تحليل المياه العادمة (عملي)
1,127.73	0.00	24.83	0.00	85.36	0.00	0.00	1,017.55	0.00	0.00	101	مصادر الطاقة
2,061.72	0.00	24.83	0.00	85.36	0.00	0.00	0.00	0.00	1,951.53	150	مدخل في علوم الأرض والبيئة
1,954.17	0.00	24.83	0.00	85.36	0.00	0.00	0.00	1,843.99	0.00	101	
1,220.82	0.00	24.83	538.94	85.36	0.00	571.70	0.00	0.00	0.00	101	مدخل في علوم الأرض والبيئة (عملي)
1,792.52	0.00	24.83	538.94	85.36	0.00	1,143.39	0.00	0.00	0.00	102	
1,220.82	0.00	24.83	538.94	85.36	0.00	571.70	0.00	0.00	0.00	طلاب	علم الصخور (عملي)
1,220.82	0.00	24.83	538.94	85.36	0.00	571.70	0.00	0.00	0.00	طلاب	بلورات ومعادن (عملي)
1,220.82	0.00	24.83	538.94	85.36	0.00	571.70	0.00	0.00	0.00	طلاب	علم الطبقات (عملي)
1,220.82	0.00	24.83	538.94	85.36	0.00	571.70	0.00	0.00	0.00	طلاب	معمل تصوير وإستشعار (عملي)
1,220.82	0.00	24.83	538.94	85.36	0.00	571.70	0.00	0.00	0.00	طلاب	علم البحار (عملي)
1,220.82	0.00	24.83	538.94	85.36	0.00	571.70	0.00	0.00	0.00	طلاب	جيولوجيا المياه (عملي)
<b>32,543.91</b>	<b>16.67</b>	<b>546.32</b>	<b>4,850.43</b>	<b>1,877.84</b>	<b>0.00</b>	<b>5,716.95</b>	<b>3,052.64</b>	<b>7,375.94</b>	<b>9,107.13</b>		المجموع

( )

:(14)

تكلفة الشعبة	مجمعات تكاليف الأنشطة									رقم الشعبة	اسم المساق
	الإشراف على الدراسات العليا	نشاط إدارة الكلية	نشاط المختبرات	نشاط إدارة القسم	نشاط التدريس						
					الساعات الإضافية	معيد	ماجستير	دكتوراة	أستاذ		
1,411.21	0.00	24.83	0.00	85.36	0.00	0.00	0.00	0.00	1,301.02	201	جيولوجيا المياه
1,339.51	0.00	24.83	0.00	85.36	0.00	0.00	0.00	1,229.32	0.00	201	علم الطبقات
1,411.21	0.00	24.83	0.00	85.36	0.00	0.00	0.00	0.00	1,301.02	201	تصوير جوي وإستشعار عن بعد
1,411.21	0.00	24.83	0.00	85.36	0.00	0.00	0.00	0.00	1,301.02	201	علم البحار
1,339.51	0.00	24.83	0.00	85.36	0.00	0.00	0.00	1,229.32	0.00	201	علم البلورات والمعادن
1,954.17	0.00	24.83	0.00	85.36	0.00	0.00	0.00	1,843.99	0.00	201	معالجة المياه العادمة
724.85	0.00	24.83	0.00	85.36	0.00	0.00	0.00	614.66	0.00	201	البيئة وعلم الأرض (بحث وندوة)
724.85	0.00	24.83	0.00	85.36	0.00	0.00	0.00	614.66	0.00	202	
1,339.51	0.00	24.83	0.00	85.36	0.00	0.00	0.00	1,229.32	0.00	201	تقييم الأثر البيئي
1,339.51	0.00	24.83	0.00	85.36	0.00	0.00	0.00	1,229.32	0.00	201	علم الصخور
1,127.73	0.00	24.83	0.00	85.36	0.00	0.00	1,017.55	0.00	0.00	201	علم البيئة
1,822.67	0.00	24.83	538.94	85.36	156.00	0.00	1,017.55	0.00	0.00	201	تحليل المياه العادمة (عملي)
1,127.73	0.00	24.83	0.00	85.36	0.00	0.00	1,017.55	0.00	0.00	201	مصادر الطاقة
2,061.72	0.00	24.83	0.00	85.36	0.00	0.00	0.00	0.00	1,951.53	250	مدخل في علوم الأرض والبيئة
1,954.17	0.00	24.83	0.00	85.36	0.00	0.00	0.00	1,843.99	0.00	201	
1,954.17	0.00	24.83	0.00	85.36	0.00	0.00	0.00	1,843.99	0.00	202	
1,954.17	0.00	24.83	0.00	85.36	0.00	0.00	0.00	1,843.99	0.00	203	
1,954.17	0.00	24.83	0.00	85.36	0.00	0.00	0.00	1,843.99	0.00	204	
1,376.82	0.00	24.83	538.94	85.36	156.00	571.70	0.00	0.00	0.00	201	مدخل في علوم الأرض والبيئة (عملي)
1,376.82	0.00	24.83	538.94	85.36	156.00	571.70	0.00	0.00	0.00	202	
1,376.82	0.00	24.83	538.94	85.36	156.00	571.70	0.00	0.00	0.00	203	
1,376.82	0.00	24.83	538.94	85.36	156.00	571.70	0.00	0.00	0.00	204	
1,220.82	0.00	24.83	538.94	85.36	0.00	571.70	0.00	0.00	0.00	طالبات	علم الصخور (عملي)
1,220.82	0.00	24.83	538.94	85.36	0.00	571.70	0.00	0.00	0.00	طالبات	بلورات ومعادن (عملي)
1,220.82	0.00	24.83	538.94	85.36	0.00	571.70	0.00	0.00	0.00	طالبات	علم الطبقات (عملي)
1,220.82	0.00	24.83	538.94	85.36	0.00	571.70	0.00	0.00	0.00	طالبات	معمل تصوير وإستشعار (عملي)
805.13	0.00	24.83	538.94	85.36	156.00	0.00	0.00	0.00	0.00	طالبات	علم البحار (عملي)
805.13	0.00	24.83	538.94	85.36	156.00	0.00	0.00	0.00	0.00	طالبات	جيولوجيا المياه (عملي)
<b>38,952.92</b>	<b>0.00</b>	<b>695.31</b>	<b>5,928.31</b>	<b>2,389.98</b>	<b>1,092.00</b>	<b>4,573.56</b>	<b>3,052.64</b>	<b>15,366.55</b>	<b>5,854.58</b>		المجموع



( )

:(15)

تكلفة الشعبة	مجمعات تكاليف الأنشطة								رقم الشعبة	اسم المساق
	نشاط إدارة الكلية	نشاط المختبرات	نشاط إدارة القسم	نشاط التدريس						
				الساعات الإضافية	معيد	ماجستير	دكتوراة	أستاذ		
2,067.40	24.74	0.00	87.45	0.00	0.00	0.00	0.00	1,955.20	150	مدخل علوم الأرض والبيئة
2,736.33	24.74	0.00	87.45	0.00	0.00	0.00	2,624.13	0.00	102	
2,736.33	24.74	0.00	87.45	0.00	0.00	0.00	2,624.13	0.00	101	
1,693.60	24.74	977.70	87.45	0.00	603.70	0.00	0.00	0.00	101	مدخل في علوم الأرض والبيئة (عملي)
2,297.31	24.74	977.70	87.45	0.00	1,207.41	0.00	0.00	0.00	102	
1,693.60	24.74	977.70	87.45	0.00	603.70	0.00	0.00	0.00	103	
1,415.67	24.74	0.00	87.45	0.00	0.00	0.00	0.00	1,303.47	101	جيولوجيا ميدانية
1,861.62	24.74	0.00	87.45	0.00	0.00	0.00	1,749.42	0.00	101	جيولوجية فلسطين
2,736.33	24.74	0.00	87.45	0.00	0.00	0.00	2,624.13	0.00	101	إدارة نفايات صلبة
986.91	24.74	0.00	87.45	0.00	0.00	0.00	874.71	0.00	101	البيئة وعلوم الأرض (بحث ندوة )
1,861.62	24.74	0.00	87.45	0.00	0.00	0.00	1,749.42	0.00	101	مواضيع خاصة
926.23	24.74	0.00	87.45	0.00	0.00	814.04	0.00	0.00	101	علم التربة
519.22	24.74	0.00	87.45	0.00	0.00	407.02	0.00	0.00	101	بيئة فلسطين
926.23	24.74	0.00	87.45	0.00	0.00	814.04	0.00	0.00	101	مصادر الطاقة
1,693.60	24.74	977.70	87.45	0.00	603.70	0.00	0.00	0.00	طلاب	علم التربة (عملي)
1,693.60	24.74	977.70	87.45	0.00	603.70	0.00	0.00	0.00	طلاب	إدارة نفايات صلبة (عملي)
<b>27,845.61</b>	<b>395.88</b>	<b>4,888.51</b>	<b>1,399.28</b>	<b>0.00</b>	<b>3,622.23</b>	<b>2,035.09</b>	<b>12,245.95</b>	<b>3,258.67</b>		المجموع

:(16)

( )

تكلفة الشعبة	مجمعات تكاليف الأنشطة								رقم الشعبة	اسم المساق
	نشاط إدارة الكلية	نشاط المختبرات	نشاط إدارة القسم	نشاط التدريس						
				الساعات الإضافية	معيد	ماجستير	دكتوراة	أستاذ		
2,067.40	24.74	0.00	87.45	0.00	0.00	0.00	0.00	1,955.20	250	مدخل علوم الأرض والبيئة
2,736.33	24.74	0.00	87.45	0.00	0.00	0.00	2,624.13	0.00	202	
1,333.25	24.74	0.00	87.45	0.00	0.00	1,221.05	0.00	0.00	201	
1,852.00	24.74	977.70	87.45	158.40	603.70	0.00	0.00	0.00	201	مدخل في علوم الأرض والبيئة (عملي)
1,852.00	24.74	977.70	87.45	158.40	603.70	0.00	0.00	0.00	202	
1,852.00	24.74	977.70	87.45	158.40	603.70	0.00	0.00	0.00	203	
1,852.00	24.74	977.70	87.45	158.40	603.70	0.00	0.00	0.00	204	
1,415.67	24.74	0.00	87.45	0.00	0.00	0.00	0.00	1,303.47	201	جيولوجيا ميدانية
1,861.62	24.74	0.00	87.45	0.00	0.00	0.00	1,749.42	0.00	201	جيولوجية فلسطين
2,736.33	24.74	0.00	87.45	0.00	0.00	0.00	2,624.13	0.00	201	إدارة نفايات صلبة
1,861.62	24.74	0.00	87.45	0.00	0.00	0.00	1,749.42	0.00	201	التحكم في مصادر التلوث
1,861.62	24.74	0.00	87.45	0.00	0.00	0.00	1,749.42	0.00	201	مواضيع خاصة
926.23	24.74	0.00	87.45	0.00	0.00	814.04	0.00	0.00	201	علم التربة
519.22	24.74	0.00	87.45	0.00	0.00	407.02	0.00	0.00	201	بيئة فلسطين
926.23	24.74	0.00	87.45	0.00	0.00	814.04	0.00	0.00	201	مصادر الطاقة
2,062.34	24.74	977.70	87.45	158.40	0.00	814.04	0.00	0.00	طالبات	علم التربة (عملي)
1,693.60	24.74	977.70	87.45	0.00	603.70	0.00	0.00	0.00	طالبات	إدارة نفايات صلبة (عملي)
<b>29,409.47</b>	<b>420.62</b>	<b>5,866.21</b>	<b>1,486.73</b>	<b>792.00</b>	<b>3,018.52</b>	<b>4,070.18</b>	<b>10,496.53</b>	<b>3,258.67</b>		المجموع

مجتمعات تكاليف الأنشطة										رقم الشعبة	اسم المساق
الإشراف على الدراسات العليا	نشاط إدارة الكلية	نشاط المختبرات	نشاط إدارة القسم	نشاط التدريس							
				الساعات الإضافية	معيد	ماجستير	دكتوراة	دكتوراة (عميد)	أستاذ (نائب إداري)		
عدد شعب الدراسات العليا	عدد الشعب	عدد الساعات العملية	عدد الشعب	عدد الساعات المعتم	عدد الساعات المعتم	عدد الساعات المعتم	عدد الساعات المعتم	عدد الساعات المعتم	عدد الساعات المعتم		
0	1	0	1	0	0	0	0	0	3	101	فيزياء مواضيع خاصة
0	1	0	1	0	0	0	3	0	0	150	فيزياء عامة (أ)
0	1	0	1	0	0	0	3	0	0	151	
0	1	0	1	3	0	0	0	0	0	152	
0	1	0	1	0	0	0	3	0	0	104	
0	1	0	1	0	0	0	3	0	0	101	
0	1	0	1	0	0	3	0	0	0	102	
0	1	0	1	0	0	3	0	0	0	103	
0	1	0	1	1	0	2	0	0	0	105	
0	1	0	1	0	0	0	3	0	0	101	فيزياء ذرية وجزئية
1	1	0	1	0	0	0	0	3	0	101	فيزياء الكم
0	1	0	1	0	0	0	3	0	0	101	فيزياء الجوامد (1)
0	1	0	1	0	0	0	3	0	0	101	فيزياء عامة (ب)
0	1	0	1	0	0	0	3	0	0	101	فيزياء عامة (التكنولوجيا)
0	1	0	1	0	0	0	3	0	0	101	فيزياء نووية (1)
1	1	0	1	0	0	0	3	0	0	101	ميكانيكا تحليلية
0	1	0	1	0	0	0	3	0	0	101	فيزياء رياضية (1)
0	1	0	1	0	0	0	3	0	0	101	فيزياء الكم (2)
0	1	0	1	0	0	0	3	0	0	101	الضوء الهندسي
0	1	0	1	0	0	0	3	0	0	101	الالكترونيات وأشباه موصلات
0	1	0	1	0	0	1	0	0	0	101	فيزياء (بحث ندوة)
0	1	0	1	0	0	3	0	0	0	101	فيزياء موجية وضوء
0	1	0	1	0	0	0	3	0	0	101	فيزياء حديثة
0	1	0	1	0	0	0	3	0	0	101	النظرية الكهرومغناطيسية (1)
0	2	0	2	2	0	0	0	0	0	طلاب	فيزياء عامة (مناقشة)
0	10	0	10	0	10	0	0	0	0	طلاب	فيزياء عامة (1) مناقشة
0	1	0	1	0	1	0	0	0	0	طلاب	فيزياء عامة (ب) مناقشة
0	1	3	1	0	0	2	0	0	0	102	إلكترونيات عملي

( )

:(17)

مجمعات تكاليف الأنشطة										رقم الشعبة	اسم المساق
الإشراف على الدراسات العليا	نشاط إدارة الكلية	نشاط المختبرات	نشاط إدارة القسم	نشاط التدريس							
				الساعات الإضافية	معيد	ماجستير	دكتوراة	دكتوراة (عميد)	أستاذ (نائب إداري)		
عدد شعب الدراسات العليا	عدد الشعب	عدد الساعات العملية	عدد الشعب	عدد الساعات المعتم	عدد الساعات المعتم	عدد الساعات المعتم	عدد الساعات المعتم	عدد الساعات المعتم	عدد الساعات المعتم	عدد الساعات المعتم	
0	1	3	1	0	2	0	0	0	0	103	فيزياء عامة عملية (أ)
0	1	3	1	0	2	0	0	0	0	105	
0	1	3	1	0	2	0	0	0	0	120	
0	1	3	1	0	2	0	0	0	0	123	
0	1	3	1	2	2	0	0	0	0	107	
0	1	3	1	2	2	0	0	0	0	112	
0	1	3	1	2	2	0	0	0	0	113	
0	1	3	1	2	2	0	0	0	0	118	
0	1	3	1	2	2	0	0	0	0	122	
0	1	3	1	0	4	0	0	0	0	102	
0	1	3	1	2	2	0	0	0	0	104	
0	1	3	1	0	2	0	0	0	0	121	
0	1	3	1	2	0	0	0	0	0	150	
0	1	3	1	2	0	0	0	0	0	151	
0	1	3	1	2	0	0	0	0	0	152	
0	1	3	1	2	0	0	0	0	0	153	
0	1	3	1	2	0	0	0	0	0	154	
0	1	3	1	2	2	0	0	0	0	108	
0	1	3	1	2	2	0	0	0	0	111	
0	1	3	1	2	2	0	0	0	0	115	
0	1	3	1	2	2	0	0	0	0	116	
0	1	3	1	2	2	0	0	0	0	101	
0	1	3	1	2	2	0	0	0	0	109	
0	1	3	1	2	2	0	0	0	0	110	
0	1	3	1	2	2	0	0	0	0	114	
0	1	3	1	2	2	0	0	0	0	117	
0	1	3	1	2	2	0	0	0	0	119	
2	65	84	65	48	57	14	48	3	3		المجموع

مجتمعات تكاليف الأنشطة										رقم الشعبة	اسم المساق
الإشراف على الدراسات العليا	نشاط إدارة الكلية	نشاط المختبرات	نشاط إدارة القسم	نشاط التدريس							
				الساعات الإضافية	معيد	ماجستير	دكتوراة	دكتوراة (عميد)	أستاذ (نائب إداري)		
عدد شعب الدراسات العليا	عدد الشعب	عدد الساعات العملية	عدد الشعب	عدد الساعات المعتمدا	عدد الساعات المعتمدا	عدد الساعات المعتمدا	عدد الساعات المعتمدا	عدد الساعات المعتمدا	عدد الساعات المعتمدا		
0	1	0	1	0	0	0	0	0	3	201	فيزياء مواضيع خاصة
0	1	0	1	0	0	0	3	0	0	250	فيزياء عامة (أ)
0	1	0	1	0	0	0	3	0	0	251	
0	1	0	1	0	0	0	3	0	0	205	
0	1	0	1	0	0	0	0	3	0	203	
0	1	0	1	0	0	0	3	0	0	201	
0	1	0	1	0	0	3	0	0	0	202	
0	1	0	1	0	0	3	0	0	0	204	
0	1	0	1	0	0	0	3	0	0	201	فيزياء ذرية وجزئية
0	1	0	1	0	0	0	3	0	0	201	فيزياء الجوامد (1)
0	1	0	1	0	0	0	3	0	0	201	فيزياء عامة (ب)
0	1	0	1	0	0	0	3	0	0	201	فيزياء عامة (التكنولوجيا)
0	1	0	1	0	0	0	3	0	0	201	فيزياء نووية (1)
1	1	0	1	0	0	0	3	0	0	201	ميكانيكا تحليلية
0	1	0	1	0	0	0	3	0	0	201	فيزياء رياضية (1)
0	1	0	1	0	0	0	3	0	0	201	فيزياء الكم (2)
0	1	0	1	0	0	0	3	0	0	201	الضوء الهندسي
0	1	0	1	0	0	0	3	0	0	201	الالكترونيات وأشباه موصلات
0	1	0	1	0	0	1	0	0	0	201	فيزياء (بحث ندوة)
0	1	0	1	0	0	3	0	0	0	201	فيزياء موجية وضوء
0	1	0	1	0	0	0	3	0	0	201	فيزياء حديثة
0	1	0	1	0	0	0	3	0	0	201	النظرية الكهرومغناطيسية (1)
0	2	0	2	1	1	0	0	0	0	طالبات	فيزياء عامة (مناقشة)
0	12	0	12	3	9	0	0	0	0	طالبات	فيزياء عامة (1) مناقشة
0	1	0	1	0	1	0	0	0	0	طالبات	فيزياء عامة (ب) مناقشة
0	1	3	1	0	0	2	0	0	0	201	إلكترونيات عملي
0	1	3	1	0	0	2	0	0	0	202	
0	1	3	1	0	0	2	0	0	0	204	

مجمعات تكاليف الأنشطة										رقم الشعبة	اسم المساق
الإشراف على الدراسات العليا	نشاط إدارة الكلية	نشاط المختبرات	نشاط إدارة القسم	نشاط التدريس							
				الساعات الإضافية	معيد	ماجستير	دكتوراة	دكتوراة (عميد)	أستاذ (نائب إداري)		
عدد شعب الدراسات العليا	عدد الشعب	عدد الساعات العملية	عدد الشعب	عدد الساعات المعتم	عدد الساعات المعتم	عدد الساعات المعتم	عدد الساعات المعتم	عدد الساعات المعتم	عدد الساعات المعتم		
0	1	3	1	0	2	0	0	0	0	220	فيزياء عامة عملية (أ)
0	1	3	1	2	2	0	0	0	0	202	
0	1	3	1	0	4	0	0	0	0	218	
0	1	3	1	0	4	0	0	0	0	208	
0	1	3	1	0	4	0	0	0	0	214	
0	1	3	1	0	4	0	0	0	0	205	
0	1	3	1	0	4	0	0	0	0	211	
0	1	3	1	2	2	0	0	0	0	203	
0	1	3	1	2	2	0	0	0	0	206	
0	1	3	1	2	2	0	0	0	0	207	
0	1	3	1	2	2	0	0	0	0	210	
0	1	3	1	2	2	0	0	0	0	213	
0	1	3	1	2	2	0	0	0	0	217	
0	1	3	1	2	2	0	0	0	0	219	
0	1	3	1	2	2	0	0	0	0	201	
0	1	3	1	2	2	0	0	0	0	204	
0	1	3	1	2	2	0	0	0	0	209	
0	1	3	1	2	2	0	0	0	0	212	
0	1	3	1	2	2	0	0	0	0	215	
0	1	3	1	2	2	0	0	0	0	216	
0	1	3	1	2	2	0	0	0	0	221	
0	1	3	1	2	2	0	0	0	0	222	
0	1	3	1	4	0	0	0	0	0	250	
0	1	3	1	4	0	0	0	0	0	251	
0	1	3	1	4	0	0	0	0	0	252	
0	1	3	1	4	0	0	0	0	0	253	
0	1	3	1	4	0	0	0	0	0	254	
0	1	3	1	4	0	0	0	0	0	255	
1	68	93	68	60	65	16	48	3	3	المجموع	

مجمعات تكاليف الأنشطة										رقم الشعبة	اسم المساق
الإشراف على الدراسات العليا	نشاط إدارة الكلية	نشاط المختبرات	نشاط إدارة القسم	نشاط التدريس							
				ساعات الإضافة	معيد	ماجستير	دكتوراة	دكتوراة (عميد)	متأذ (نائب إداري)		
عدد شعب الدراسات العليا	عدد الشعب	عدد الساعات العملية	عدد الشعب	عدد الساعات المعتم	عدد الساعات المعتم	عدد الساعات المعتم	عدد الساعات المعتم	عدد الساعات المعتم	عدد الساعات المعتم		
0	1	0	1	0	0	0	0	0	3	101	فيزياء إحصائية
0	1	0	1	0	0	0	3	0	0	150	فيزياء عامة (ب)
0	1	0	1	0	0	0	3	0	0	151	
0	1	0	1	0	0	0	0	3	0	102	
0	1	0	1	0	0	0	3	0	0	101	
0	1	0	1	0	0	3	0	0	0	103	
0	1	0	1	0	0	3	0	0	0	104	
1	1	0	1	0	0	0	3	0	0	101	مواضيع خاصة (2)
0	1	0	1	0	0	0	3	0	0	101	فيزياء عامة
0	1	0	1	0	0	0	3	0	0	101	فيزياء الجوامد (2)
1	1	0	1	0	0	0	3	0	0	101	النظرية الكهرومغناطيسية
0	1	0	1	0	0	0	3	0	0	101	فيزياء نووية (2)
0	1	0	1	0	0	0	3	0	0	101	ميكانيكا كلاسيك
0	1	0	1	0	0	0	1	0	0	101	فيزياء (بحث وندوة)
0	1	0	1	0	0	0	2	0	0	101	فيزياء البلازما
1	1	0	1	0	0	0	3	0	0	101	مواضيع خاصة (3)
0	1	0	1	0	0	0	3	0	0	101	فيزياء الكم (1)
0	1	0	1	0	0	0	3	0	0	101	فيزياء رياضية (2)
0	1	0	1	0	0	0	3	0	0	101	الالكترونيات
0	1	0	1	0	0	0	3	0	0	101	فيزياء عامة (أ)
0	1	3	1	0	2	1	0	0	0	101	معمل الضوء عملي
0	1	3	1	0	2	1	0	0	0	102	
0	1	0	1	0	0	3	0	0	0	101	ديناميكا حرارية
0	1	0	1	0	0	0	3	0	0	101	النظرية الكهرومغناطيسية (2)
0	1	3	1	0	2	0	0	0	0	101	فيزياء عامة عملية (التكنولوجيا)
0	1	3	1	2	2	0	0	0	0	102	
0	1	3	1	2	2	0	0	0	0	103	
0	1	3	1	0	0	2	0	0	0	101	فيزياء عملية متقدمة

مجمعات تكاليف الأنشطة										رقم الشعبة	اسم المساق	
الإشراف على الدراسات العليا	نشاط إدارة الكلية	نشاط المختبرات	نشاط إدارة القسم	نشاط التدريس								
				ساعات إضافية	معيد	ماجستير	دكتوراة	دكتوراة (عميد)	مناذ (نائب إداري)			
عدد شعب الدراسات العليا	عدد الشعب	عدد الساعات العملية	عدد الشعب	عدد الساعات المعتم	عدد الساعات المعتم	عدد الساعات المعتم	عدد الساعات المعتم	عدد الساعات المعتم	عدد الساعات المعتم	عدد الساعات المعتم		
0	2	0	2	2	0	0	0	0	0	0	طلاب	فيزياء عامة (1) مناقشة
0	8	0	8	6	2	0	0	0	0	0	طلاب	فيزياء عامة (ب) مناقشة
0	1	3	1	0	4	0	0	0	0	0	107	فيزياء عامة عملية (ب)
0	1	3	1	0	4	0	0	0	0	0	109	
0	1	3	1	0	4	0	0	0	0	0	110	
0	1	3	1	0	4	0	0	0	0	0	106	
0	1	3	1	0	4	0	0	0	0	0	113	
0	1	3	1	0	2	0	0	0	0	0	118	
0	1	3	1	2	2	0	0	0	0	0	111	
0	1	3	1	2	0	0	0	0	0	0	115	
0	1	3	1	2	2	0	0	0	0	0	116	
0	1	3	1	2	2	0	0	0	0	0	119	
0	1	3	1	0	4	0	0	0	0	0	101	
0	1	3	1	0	4	0	0	0	0	0	103	
0	1	3	1	2	2	0	0	0	0	0	104	
0	1	3	1	0	4	0	0	0	0	0	121	
0	1	3	1	2	2	0	0	0	0	0	112	
0	1	3	1	2	2	0	0	0	0	0	114	
0	1	3	1	2	2	0	0	0	0	0	117	
0	1	3	1	2	2	0	0	0	0	0	120	
0	1	3	1	2	0	0	0	0	0	0	150	
0	1	3	1	2	0	0	0	0	0	0	151	
0	1	3	1	2	0	0	0	0	0	0	152	
0	1	3	1	2	0	0	0	0	0	0	153	
0	1	3	1	2	0	0	0	0	0	0	154	
0	1	3	1	2	0	0	0	0	0	0	155	
3	62	90	62	42	62	13	48	3	3		المجموع	



مجمعات تكاليف الأنشطة										رقم الشعبة	اسم المساق
الإشراف على الدراسات العليا	نشاط إدارة الكلية	نشاط المختبرات	نشاط إدارة القسم	نشاط التدريس							
				ساعات إضافية	معيد	ماجستير	دكتوراة	دكتوراة (عميد)	متأذ (نائب إداري)		
عدد شعب الدراسات العليا	عدد الشعب	عدد الساعات العملية	عدد الشعب	عدد الساعات المعتم	عدد الساعات المعتم	عدد الساعات المعتم	عدد الساعات المعتم	عدد الساعات المعتم	عدد الساعات المعتم		
0	1	0	1	0	0	0	0	0	3	201	فيزياء إحصائية
0	1	0	1	0	0	0	3	0	0	250	فيزياء عامة (ب)
0	1	0	1	0	0	0	3	0	0	251	
0	1	0	1	0	0	0	0	3	0	203	
0	1	0	1	0	0	0	3	0	0	201	
0	1	0	1	0	0	0	3	0	0	202	
0	1	0	1	0	0	0	3	0	0	201	فيزياء عامة
0	1	0	1	0	0	0	3	0	0	202	
0	1	0	1	0	0	3	0	0	0	201	فيزياء الجوامد (2)
0	1	0	1	0	0	0	3	0	0	201	فيزياء نووية (2)
0	1	0	1	0	0	0	3	0	0	201	ميكانيكا كلاسيك
0	1	0	1	0	0	0	1	0	0	201	فيزياء (بحث وندوة)
0	1	0	1	0	0	0	1	0	0	202	
0	1	0	1	0	0	0	2	0	0	201	فيزياء البلازما
0	1	0	1	0	0	0	3	0	0	201	فيزياء الكم (1)
0	1	0	1	0	0	0	3	0	0	201	فيزياء رياضية (2)
0	1	0	1	0	0	0	3	0	0	201	الالكترونيات
0	1	0	1	0	0	3	0	0	0	200	فيزياء الجوامد (1)
0	1	0	1	0	0	0	3	0	0	201	فيزياء عامة (أ)
0	1	3	1	0	2	1	0	0	0	201	معمل الضوء عملي
0	1	3	1	0	2	1	0	0	0	202	
0	1	3	1	0	2	1	0	0	0	203	
0	1	0	1	0	0	3	0	0	0	201	ديناميكا حرارية
0	1	0	1	0	0	0	3	0	0	201	النظرية الكهرومغناطيسية (2)
1	1	0	1	0	0	0	3	0	0	201	مواضيع خاصة (1)
0	1	3	1	0	4	0	0	0	0	201	فيزياء عامة عملية (التكنولوجيا)
0	1	3	1	2	2	0	0	0	0	203	
0	1	3	1	2	2	0	0	0	0	202	
0	1	3	1	0	0	2	0	0	0	201	فيزياء عملية متقدمة

( )

:(20)

مجمعات تكاليف الأنشطة										رقم الشعبة	اسم المساق
الإشراف على الدراسات العليا	نشاط إدارة الكلية	نشاط المختبرات	نشاط إدارة القسم	نشاط التدريس							
				ساعات إضافية	معيد	ماجستير	دكتوراة	دكتوراة (عميد)	مناظرة (نائب إداري)		
عدد شعب الدراسات العليا	عدد الشعب	عدد الساعات العملية	عدد الشعب	عدد الساعات المعتمدة	عدد الساعات المعتمدة	عدد الساعات المعتمدة	عدد الساعات المعتمدة	عدد الساعات المعتمدة	عدد الساعات المعتمدة	عدد الساعات المعتمدة	
0	1	0	1	0	1	0	0	0	0	طالبات	فيزياء عامة (1) مناقشة
0	11	0	11	6	5	0	0	0	0	طالبات	فيزياء عامة (ب) مناقشة
0	1	3	1	0	4	0	0	0	0	217	فيزياء عامة عملية (ب)
0	1	3	1	0	4	0	0	0	0	202	
0	1	3	1	0	4	0	0	0	0	203	
0	1	3	1	0	4	0	0	0	0	204	
0	1	3	1	0	4	0	0	0	0	207	
0	1	3	1	0	4	0	0	0	0	201	
0	1	3	1	0	4	0	0	0	0	208	
0	1	3	1	0	2	0	0	0	0	212	
0	1	3	1	0	4	0	0	0	0	213	
0	1	3	1	2	2	0	0	0	0	211	
0	1	3	1	2	2	0	0	0	0	215	
0	1	3	1	2	2	0	0	0	0	218	
0	1	3	1	2	2	0	0	0	0	210	
0	1	3	1	2	2	0	0	0	0	214	
0	1	3	1	2	2	0	0	0	0	216	
0	1	3	1	4	0	0	0	0	0	250	
0	1	3	1	4	0	0	0	0	0	251	
0	1	3	1	4	0	0	0	0	0	252	
0	1	3	1	4	0	0	0	0	0	253	
0	1	3	1	4	0	0	0	0	0	254	
1	61	81	61	42	66	14	46	3	3		المجموع

( )

:(21)

تكلفة الشعبة	مجمعات تكاليف الأنشطة										رقم الشعبة	اسم المساق	
	الإشراف على الدراسات العليا	نشاط إدارة الكلية	نشاط المختبرات	نشاط إدارة القسم	نشاط التدريس								
					الساعات الإضافية	معيد	ماجستير	دكتوراة	دكتوراة (عميد)	أستاذ (نائب إداري)			
3,975.19	0.00	24.83	0.00	30.94	0.00	0.00	0.00	0.00	0.00	0.00	3,919.42	101	فيزياء مواضيع خاصة
2,018.09	0.00	24.83	0.00	30.94	0.00	0.00	0.00	1,962.32	0.00	0.00	0.00	150	فيزياء عامة (أ)
2,018.09	0.00	24.83	0.00	30.94	0.00	0.00	0.00	1,962.32	0.00	0.00	0.00	151	
321.83	0.00	24.83	0.00	30.94	266.06	0.00	0.00	0.00	0.00	0.00	0.00	152	
2,018.09	0.00	24.83	0.00	30.94	0.00	0.00	0.00	1,962.32	0.00	0.00	0.00	104	
2,018.09	0.00	24.83	0.00	30.94	0.00	0.00	0.00	1,962.32	0.00	0.00	0.00	101	
1,303.60	0.00	24.83	0.00	30.94	0.00	0.00	1,247.82	0.00	0.00	0.00	0.00	102	
1,303.60	0.00	24.83	0.00	30.94	0.00	0.00	1,247.82	0.00	0.00	0.00	0.00	103	
976.34	0.00	24.83	0.00	30.94	88.69	0.00	831.88	0.00	0.00	0.00	0.00	105	
2,018.09	0.00	24.83	0.00	30.94	0.00	0.00	0.00	1,962.32	0.00	0.00	0.00	101	فيزياء ذرية وجزيئية
2,333.58	16.67	24.83	0.00	30.94	0.00	0.00	0.00	0.00	2,261.14	0.00	0.00	101	فيزياء الكم
2,018.09	0.00	24.83	0.00	30.94	0.00	0.00	0.00	1,962.32	0.00	0.00	0.00	101	فيزياء الجوامد (1)
2,018.09	0.00	24.83	0.00	30.94	0.00	0.00	0.00	1,962.32	0.00	0.00	0.00	101	فيزياء عامة (ب)
2,018.09	0.00	24.83	0.00	30.94	0.00	0.00	0.00	1,962.32	0.00	0.00	0.00	101	فيزياء عامة (التكنولوجيا)
2,018.09	0.00	24.83	0.00	30.94	0.00	0.00	0.00	1,962.32	0.00	0.00	0.00	101	فيزياء نووية (1)
2,034.76	16.67	24.83	0.00	30.94	0.00	0.00	0.00	1,962.32	0.00	0.00	0.00	101	ميكانيكا تحليلية
2,018.09	0.00	24.83	0.00	30.94	0.00	0.00	0.00	1,962.32	0.00	0.00	0.00	101	فيزياء رياضية (1)
2,018.09	0.00	24.83	0.00	30.94	0.00	0.00	0.00	1,962.32	0.00	0.00	0.00	101	فيزياء الكم (2)
2,018.09	0.00	24.83	0.00	30.94	0.00	0.00	0.00	1,962.32	0.00	0.00	0.00	101	الضوء الهندسي
2,018.09	0.00	24.83	0.00	30.94	0.00	0.00	0.00	1,962.32	0.00	0.00	0.00	101	الالكترونيات وأشباه موصلات
471.72	0.00	24.83	0.00	30.94	0.00	0.00	415.94	0.00	0.00	0.00	0.00	101	فيزياء (بحث ندوة)
1,303.60	0.00	24.83	0.00	30.94	0.00	0.00	1,247.82	0.00	0.00	0.00	0.00	101	فيزياء موجية وضوء
2,018.09	0.00	24.83	0.00	30.94	0.00	0.00	0.00	1,962.32	0.00	0.00	0.00	101	فيزياء حديثة
2,018.09	0.00	24.83	0.00	30.94	0.00	0.00	0.00	1,962.32	0.00	0.00	0.00	101	النظرية الكهرومغناطيسية (1)
288.93	0.00	49.67	0.00	61.89	177.37	0.00	0.00	0.00	0.00	0.00	0.00	طلاب	فيزياء عامة (مناقشة)
2,700.30	0.00	248.33	0.00	309.45	0.00	2,142.53	0.00	0.00	0.00	0.00	0.00	طلاب	فيزياء عامة (1) مناقشة
270.03	0.00	24.83	0.00	30.94	0.00	214.25	0.00	0.00	0.00	0.00	0.00	طلاب	فيزياء عامة (ب) مناقشة
1,134.35	0.00	24.83	246.70	30.94	0.00	0.00	831.88	0.00	0.00	0.00	0.00	102	الالكترونيات عملي

( )

:(21)

تكلفة الشعبة	مجمعات تكاليف الأنشطة										رقم الشعبة	اسم المساق	
	الإشراف على الدراسات العليا	نشاط إدارة الكلية	نشاط المختبرات	نشاط إدارة القسم	نشاط التدريس								
					الساعات الإضافية	معيد	ماجستير	دكتوراة	دكتوراة (عميد)	أستاذ (نائب إداري)			
730.98	0.00	24.83	246.70	30.94	0.00	428.51	0.00	0.00	0.00	0.00	0.00	103	فيزياء عامة عملية (أ)
730.98	0.00	24.83	246.70	30.94	0.00	428.51	0.00	0.00	0.00	0.00	0.00	105	
730.98	0.00	24.83	246.70	30.94	0.00	428.51	0.00	0.00	0.00	0.00	0.00	120	
730.98	0.00	24.83	246.70	30.94	0.00	428.51	0.00	0.00	0.00	0.00	0.00	123	
908.35	0.00	24.83	246.70	30.94	177.37	428.51	0.00	0.00	0.00	0.00	0.00	107	
908.35	0.00	24.83	246.70	30.94	177.37	428.51	0.00	0.00	0.00	0.00	0.00	112	
908.35	0.00	24.83	246.70	30.94	177.37	428.51	0.00	0.00	0.00	0.00	0.00	113	
908.35	0.00	24.83	246.70	30.94	177.37	428.51	0.00	0.00	0.00	0.00	0.00	118	
908.35	0.00	24.83	246.70	30.94	177.37	428.51	0.00	0.00	0.00	0.00	0.00	122	
1,159.48	0.00	24.83	246.70	30.94	0.00	857.01	0.00	0.00	0.00	0.00	0.00	102	
908.35	0.00	24.83	246.70	30.94	177.37	428.51	0.00	0.00	0.00	0.00	0.00	104	
730.98	0.00	24.83	246.70	30.94	0.00	428.51	0.00	0.00	0.00	0.00	0.00	121	
479.84	0.00	24.83	246.70	30.94	177.37	0.00	0.00	0.00	0.00	0.00	0.00	150	
479.84	0.00	24.83	246.70	30.94	177.37	0.00	0.00	0.00	0.00	0.00	0.00	151	
479.84	0.00	24.83	246.70	30.94	177.37	0.00	0.00	0.00	0.00	0.00	0.00	152	
479.84	0.00	24.83	246.70	30.94	177.37	0.00	0.00	0.00	0.00	0.00	0.00	153	
479.84	0.00	24.83	246.70	30.94	177.37	0.00	0.00	0.00	0.00	0.00	0.00	154	
908.35	0.00	24.83	246.70	30.94	177.37	428.51	0.00	0.00	0.00	0.00	0.00	108	
908.35	0.00	24.83	246.70	30.94	177.37	428.51	0.00	0.00	0.00	0.00	0.00	111	
908.35	0.00	24.83	246.70	30.94	177.37	428.51	0.00	0.00	0.00	0.00	0.00	115	
908.35	0.00	24.83	246.70	30.94	177.37	428.51	0.00	0.00	0.00	0.00	0.00	116	
908.35	0.00	24.83	246.70	30.94	177.37	428.51	0.00	0.00	0.00	0.00	0.00	101	
908.35	0.00	24.83	246.70	30.94	177.37	428.51	0.00	0.00	0.00	0.00	0.00	109	
908.35	0.00	24.83	246.70	30.94	177.37	428.51	0.00	0.00	0.00	0.00	0.00	110	
908.35	0.00	24.83	246.70	30.94	177.37	428.51	0.00	0.00	0.00	0.00	0.00	114	
908.35	0.00	24.83	246.70	30.94	177.37	428.51	0.00	0.00	0.00	0.00	0.00	117	
908.35	0.00	24.83	246.70	30.94	177.37	428.51	0.00	0.00	0.00	0.00	0.00	119	
<b>70,436.42</b>	<b>33.33</b>	<b>1,614.11</b>	<b>6,907.50</b>	<b>2,011.41</b>	<b>4,256.90</b>	<b>12,212.40</b>	<b>5,823.16</b>	<b>31,397.05</b>	<b>2,261.14</b>	<b>3,919.42</b>		<b>المجموع</b>	

تكلفة الشعبة	مجمعات تكاليف الأنشطة										رقم الشعبة	اسم المساق	
	الإشراف على الدراسات العليا	نشاط إدارة الكلية	نشاط المختبرات	نشاط إدارة القسم	نشاط التدريس								
					الساعات الإضافية	معيد	ماجستير	دكتورة	دكتورة (عميد)	أستاذ (نائب إداري)			
3,975.19	0.00	24.83	0.00	30.94	0.00	0.00	0.00	0.00	0.00	0.00	3,919.42	201	فيزياء مواضيع خاصة
2,018.09	0.00	24.83	0.00	30.94	0.00	0.00	0.00	1,962.32	0.00	0.00	0.00	250	فيزياء عامة (أ)
2,018.09	0.00	24.83	0.00	30.94	0.00	0.00	0.00	1,962.32	0.00	0.00	0.00	251	
2,018.09	0.00	24.83	0.00	30.94	0.00	0.00	0.00	1,962.32	0.00	0.00	0.00	205	
2,316.92	0.00	24.83	0.00	30.94	0.00	0.00	0.00	0.00	2,261.14	0.00	0.00	203	
2,018.09	0.00	24.83	0.00	30.94	0.00	0.00	0.00	1,962.32	0.00	0.00	0.00	201	
1,303.60	0.00	24.83	0.00	30.94	0.00	0.00	1,247.82	0.00	0.00	0.00	0.00	202	
1,303.60	0.00	24.83	0.00	30.94	0.00	0.00	1,247.82	0.00	0.00	0.00	0.00	204	
2,018.09	0.00	24.83	0.00	30.94	0.00	0.00	0.00	1,962.32	0.00	0.00	0.00	201	فيزياء ذرية وجزيئية
2,018.09	0.00	24.83	0.00	30.94	0.00	0.00	0.00	1,962.32	0.00	0.00	0.00	201	فيزياء الجوامد (1)
2,018.09	0.00	24.83	0.00	30.94	0.00	0.00	0.00	1,962.32	0.00	0.00	0.00	201	فيزياء عامة (ب)
2,018.09	0.00	24.83	0.00	30.94	0.00	0.00	0.00	1,962.32	0.00	0.00	0.00	201	فيزياء عامة (التكنولوجيا)
2,018.09	0.00	24.83	0.00	30.94	0.00	0.00	0.00	1,962.32	0.00	0.00	0.00	201	فيزياء نووية (1)
2,034.76	16.67	24.83	0.00	30.94	0.00	0.00	0.00	1,962.32	0.00	0.00	0.00	201	ميكانيكا تحليلية
2,018.09	0.00	24.83	0.00	30.94	0.00	0.00	0.00	1,962.32	0.00	0.00	0.00	201	فيزياء رياضية (1)
2,018.09	0.00	24.83	0.00	30.94	0.00	0.00	0.00	1,962.32	0.00	0.00	0.00	201	فيزياء الكم (2)
2,018.09	0.00	24.83	0.00	30.94	0.00	0.00	0.00	1,962.32	0.00	0.00	0.00	201	الضوء الهندسي
2,018.09	0.00	24.83	0.00	30.94	0.00	0.00	0.00	1,962.32	0.00	0.00	0.00	201	الالكترونيات وأشباه موصلات
471.72	0.00	24.83	0.00	30.94	0.00	0.00	415.94	0.00	0.00	0.00	0.00	201	فيزياء (بحث ندوة)
1,303.60	0.00	24.83	0.00	30.94	0.00	0.00	1,247.82	0.00	0.00	0.00	0.00	201	فيزياء موجية وضوء
2,018.09	0.00	24.83	0.00	30.94	0.00	0.00	0.00	1,962.32	0.00	0.00	0.00	201	فيزياء حديثة
2,018.09	0.00	24.83	0.00	30.94	0.00	0.00	0.00	1,962.32	0.00	0.00	0.00	201	النظرية الكهرومغناطيسية (1)
414.49	0.00	49.67	0.00	61.89	88.69	214.25	0.00	0.00	0.00	0.00	0.00	طالبات	فيزياء عامة (مناقشة)
2,863.66	0.00	297.99	0.00	371.34	266.06	1,928.27	0.00	0.00	0.00	0.00	0.00	طالبات	فيزياء عامة (1) مناقشة
270.03	0.00	24.83	0.00	30.94	0.00	214.25	0.00	0.00	0.00	0.00	0.00	طالبات	فيزياء عامة (ب) مناقشة
1,134.35	0.00	24.83	246.70	30.94	0.00	0.00	831.88	0.00	0.00	0.00	0.00	201	الالكترونيات عملي
1,134.35	0.00	24.83	246.70	30.94	0.00	0.00	831.88	0.00	0.00	0.00	0.00	202	
1,134.35	0.00	24.83	246.70	30.94	0.00	0.00	831.88	0.00	0.00	0.00	0.00	204	

( )

:(22)

تكلفة الشعبة	مجمعات تكاليف الأنشطة										رقم الشعبة	اسم المساق
	الإشراف على الدراسات العليا	نشاط إدارة الكلية	نشاط المختبرات	نشاط إدارة القسم	نشاط التدريس							
					الساعات الإضافية	معيد	ماجستير	دكتورة	دكتورة (عميد)	أستاذ (نائب إداري)		
730.98	0.00	24.83	246.70	30.94	0.00	428.51	0.00	0.00	0.00	0.00	220	فيزياء عامة عملية (أ)
908.35	0.00	24.83	246.70	30.94	177.37	428.51	0.00	0.00	0.00	0.00	202	
1,159.48	0.00	24.83	246.70	30.94	0.00	857.01	0.00	0.00	0.00	0.00	218	
1,159.48	0.00	24.83	246.70	30.94	0.00	857.01	0.00	0.00	0.00	0.00	208	
1,159.48	0.00	24.83	246.70	30.94	0.00	857.01	0.00	0.00	0.00	0.00	214	
1,159.48	0.00	24.83	246.70	30.94	0.00	857.01	0.00	0.00	0.00	0.00	205	
1,159.48	0.00	24.83	246.70	30.94	0.00	857.01	0.00	0.00	0.00	0.00	211	
908.35	0.00	24.83	246.70	30.94	177.37	428.51	0.00	0.00	0.00	0.00	203	
908.35	0.00	24.83	246.70	30.94	177.37	428.51	0.00	0.00	0.00	0.00	206	
908.35	0.00	24.83	246.70	30.94	177.37	428.51	0.00	0.00	0.00	0.00	207	
908.35	0.00	24.83	246.70	30.94	177.37	428.51	0.00	0.00	0.00	0.00	210	
908.35	0.00	24.83	246.70	30.94	177.37	428.51	0.00	0.00	0.00	0.00	213	
908.35	0.00	24.83	246.70	30.94	177.37	428.51	0.00	0.00	0.00	0.00	217	
908.35	0.00	24.83	246.70	30.94	177.37	428.51	0.00	0.00	0.00	0.00	219	
908.35	0.00	24.83	246.70	30.94	177.37	428.51	0.00	0.00	0.00	0.00	201	
908.35	0.00	24.83	246.70	30.94	177.37	428.51	0.00	0.00	0.00	0.00	204	
908.35	0.00	24.83	246.70	30.94	177.37	428.51	0.00	0.00	0.00	0.00	209	
908.35	0.00	24.83	246.70	30.94	177.37	428.51	0.00	0.00	0.00	0.00	212	
908.35	0.00	24.83	246.70	30.94	177.37	428.51	0.00	0.00	0.00	0.00	215	
908.35	0.00	24.83	246.70	30.94	177.37	428.51	0.00	0.00	0.00	0.00	216	
908.35	0.00	24.83	246.70	30.94	177.37	428.51	0.00	0.00	0.00	0.00	221	
908.35	0.00	24.83	246.70	30.94	177.37	428.51	0.00	0.00	0.00	0.00	222	
657.22	0.00	24.83	246.70	30.94	354.74	0.00	0.00	0.00	0.00	0.00	250	
657.22	0.00	24.83	246.70	30.94	354.74	0.00	0.00	0.00	0.00	0.00	251	
657.22	0.00	24.83	246.70	30.94	354.74	0.00	0.00	0.00	0.00	0.00	252	
657.22	0.00	24.83	246.70	30.94	354.74	0.00	0.00	0.00	0.00	0.00	253	
657.22	0.00	24.83	246.70	30.94	354.74	0.00	0.00	0.00	0.00	0.00	254	
657.22	0.00	24.83	246.70	30.94	354.74	0.00	0.00	0.00	0.00	0.00	255	
<b>74,937.30</b>	<b>16.67</b>	<b>1,688.61</b>	<b>7,647.59</b>	<b>2,104.25</b>	<b>5,321.12</b>	<b>13,926.43</b>	<b>6,655.03</b>	<b>31,397.05</b>	<b>2,261.14</b>	<b>3,919.42</b>	<b>المجموع</b>	

70,436.42

145,373.72

( )

: (23)

تكلفة الشعبة	مجمعات تكاليف الأنشطة										رقم الشعبة	اسم المساق
	الإشراف على الدراسات العليا	نشاط إدارة الكلية	نشاط المختبرات	نشاط إدارة القسم	نشاط التدريس							
					ساعات الإضافية	معيد	ماجستير	دكتوراة	دكتوراة (عميد)	أستاذ (نائب إداري)		
3,977.62	0.00	24.74	0.00	33.46	0.00	0.00	0.00	0.00	0.00	3,919.42	101	فيزياء إحصائية
2,062.27	0.00	24.74	0.00	33.46	0.00	0.00	0.00	2004.07	0.00	0.00	150	فيزياء عامة (ب)
2,062.27	0.00	24.74	0.00	33.46	0.00	0.00	0.00	2004.07	0.00	0.00	151	
2,319.34	0.00	24.74	0.00	33.46	0.00	0.00	0.00	0.00	2261.14	0.00	102	
2,062.27	0.00	24.74	0.00	33.46	0.00	0.00	0.00	2004.07	0.00	0.00	101	
1,444.67	0.00	24.74	0.00	33.46	0.00	0.00	1386.47	0.00	0.00	0.00	103	
1,444.67	0.00	24.74	0.00	33.46	0.00	0.00	1386.47	0.00	0.00	0.00	104	
2,079.58	17.31	24.74	0.00	33.46	0.00	0.00	0.00	2004.07	0.00	0.00	101	مواضيع خاصة (2)
2,062.27	0.00	24.74	0.00	33.46	0.00	0.00	0.00	2004.07	0.00	0.00	101	فيزياء عامة
2,062.27	0.00	24.74	0.00	33.46	0.00	0.00	0.00	2004.07	0.00	0.00	101	فيزياء الجوامد (2)
2,079.58	17.31	24.74	0.00	33.46	0.00	0.00	0.00	2004.07	0.00	0.00	101	النظرية الكهرومغناطيسية
2,062.27	0.00	24.74	0.00	33.46	0.00	0.00	0.00	2004.07	0.00	0.00	101	فيزياء نووية (2)
2,062.27	0.00	24.74	0.00	33.46	0.00	0.00	0.00	2004.07	0.00	0.00	101	ميكانيكا كلاسيك
726.23	0.00	24.74	0.00	33.46	0.00	0.00	0.00	668.02	0.00	0.00	101	فيزياء (بحث وندوة)
1,394.25	0.00	24.74	0.00	33.46	0.00	0.00	0.00	1336.04	0.00	0.00	101	فيزياء البلازما
2,079.58	17.31	24.74	0.00	33.46	0.00	0.00	0.00	2004.07	0.00	0.00	101	مواضيع خاصة (3)
2,062.27	0.00	24.74	0.00	33.46	0.00	0.00	0.00	2004.07	0.00	0.00	101	فيزياء الكم (1)
2,062.27	0.00	24.74	0.00	33.46	0.00	0.00	0.00	2004.07	0.00	0.00	101	فيزياء رياضية (2)
2,062.27	0.00	24.74	0.00	33.46	0.00	0.00	0.00	2004.07	0.00	0.00	101	الالكترونيات
2,062.27	0.00	24.74	0.00	33.46	0.00	0.00	0.00	2004.07	0.00	0.00	101	فيزياء عامة (أ)
1,184.03	0.00	24.74	255.25	33.46	0.00	408.42	462.16	0.00	0.00	0.00	101	معمل الضوء عملي
1,184.03	0.00	24.74	255.25	33.46	0.00	408.42	462.16	0.00	0.00	0.00	102	
1,444.67	0.00	24.74	0.00	33.46	0.00	0.00	1386.47	0.00	0.00	0.00	101	ديناميكا حرارية
2,062.27	0.00	24.74	0.00	33.46	0.00	0.00	0.00	2004.07	0.00	0.00	101	النظرية الكهرومغناطيسية (2)
721.88	0.00	24.74	255.25	33.46	0.00	408.42	0.00	0.00	0.00	0.00	101	فيزياء عامة عملية (التكنولوجيا)
911.00	0.00	24.74	255.25	33.46	189.13	408.42	0.00	0.00	0.00	0.00	102	
911.00	0.00	24.74	255.25	33.46	189.13	408.42	0.00	0.00	0.00	0.00	103	
1,237.77	0.00	24.74	255.25	33.46	0.00	0.00	924.31	0.00	0.00	0.00	101	فيزياء عملية متقدمة

( )

:(23)

تكلفة الشعبة	مجمعات تكاليف الأنشطة										رقم الشعبة	اسم المساق	
	الإشراف على الدراسات العليا	نشاط إدارة الكلية	نشاط المختبرات	نشاط إدارة القسم	نشاط التدريس								
					ساعات إضافية	معيد	ماجستير	دكتوراة	دكتوراة (عميد)	أستاذ (نائب إداري)			
305.53	0.00	49.49	0.00	66.92	189.13	0.00	0.00	0.00	0.00	0.00	0.00	طلاب	فيزياء عامة (1) مناقشة
1,441.43	0.00	197.94	0.00	267.69	567.38	408.42	0.00	0.00	0.00	0.00	0.00	طلاب	فيزياء عامة (ب) مناقشة
1,130.30	0.00	24.74	255.25	33.46	0.00	816.84	0.00	0.00	0.00	0.00	0.00	107	فيزياء عامة عملية (ب)
1,130.30	0.00	24.74	255.25	33.46	0.00	816.84	0.00	0.00	0.00	0.00	0.00	109	
1,130.30	0.00	24.74	255.25	33.46	0.00	816.84	0.00	0.00	0.00	0.00	0.00	110	
1,130.30	0.00	24.74	255.25	33.46	0.00	816.84	0.00	0.00	0.00	0.00	0.00	106	
1,130.30	0.00	24.74	255.25	33.46	0.00	816.84	0.00	0.00	0.00	0.00	0.00	113	
721.88	0.00	24.74	255.25	33.46	0.00	408.42	0.00	0.00	0.00	0.00	0.00	118	
911.00	0.00	24.74	255.25	33.46	189.13	408.42	0.00	0.00	0.00	0.00	0.00	111	
502.58	0.00	24.74	255.25	33.46	189.13	0.00	0.00	0.00	0.00	0.00	0.00	115	
911.00	0.00	24.74	255.25	33.46	189.13	408.42	0.00	0.00	0.00	0.00	0.00	116	
911.00	0.00	24.74	255.25	33.46	189.13	408.42	0.00	0.00	0.00	0.00	0.00	119	
1,130.30	0.00	24.74	255.25	33.46	0.00	816.84	0.00	0.00	0.00	0.00	0.00	101	
1,130.30	0.00	24.74	255.25	33.46	0.00	816.84	0.00	0.00	0.00	0.00	0.00	103	
911.00	0.00	24.74	255.25	33.46	189.13	408.42	0.00	0.00	0.00	0.00	0.00	104	
1,130.30	0.00	24.74	255.25	33.46	0.00	816.84	0.00	0.00	0.00	0.00	0.00	121	
911.00	0.00	24.74	255.25	33.46	189.13	408.42	0.00	0.00	0.00	0.00	0.00	112	
911.00	0.00	24.74	255.25	33.46	189.13	408.42	0.00	0.00	0.00	0.00	0.00	114	
911.00	0.00	24.74	255.25	33.46	189.13	408.42	0.00	0.00	0.00	0.00	0.00	117	
911.00	0.00	24.74	255.25	33.46	189.13	408.42	0.00	0.00	0.00	0.00	0.00	120	
502.58	0.00	24.74	255.25	33.46	189.13	0.00	0.00	0.00	0.00	0.00	0.00	150	
502.58	0.00	24.74	255.25	33.46	189.13	0.00	0.00	0.00	0.00	0.00	0.00	151	
502.58	0.00	24.74	255.25	33.46	189.13	0.00	0.00	0.00	0.00	0.00	0.00	152	
502.58	0.00	24.74	255.25	33.46	189.13	0.00	0.00	0.00	0.00	0.00	0.00	153	
502.58	0.00	24.74	255.25	33.46	189.13	0.00	0.00	0.00	0.00	0.00	0.00	154	
502.58	0.00	24.74	255.25	33.46	189.13	0.00	0.00	0.00	0.00	0.00	0.00	155	
<b>72,204.45</b>	<b>51.92</b>	<b>1,534.04</b>	<b>7,657.62</b>	<b>2,074.56</b>	<b>3,971.67</b>	<b>12,661.00</b>	<b>6,008.02</b>	<b>32,065.07</b>	<b>2,261.14</b>	<b>3,919.42</b>		<b>المجموع</b>	



( )

:(24)

تكلفة الشعبة	مجمعات تكاليف الأنشطة										رقم الشعبة	اسم المساق
	الإشراف على الدراسات العليا	نشاط إدارة الكلية	نشاط المختبرات	نشاط إدارة القسم	نشاط التدريس							
					ساعات الإضافية	معيد	ماجستير	دكتوراة	دكتوراة (عميد)	أستاذ (نائب إداري)		
3,977.62	0.00	24.74	0.00	33.46	0.00	0.00	0.00	0.00	0.00	3,919.42	201	فيزياء إحصائية
2,062.27	0.00	24.74	0.00	33.46	0.00	0.00	0.00	2004.07	0.00	0.00	250	فيزياء عامة (ب)
2,062.27	0.00	24.74	0.00	33.46	0.00	0.00	0.00	2004.07	0.00	0.00	251	
2,319.34	0.00	24.74	0.00	33.46	0.00	0.00	0.00	0.00	2261.14	0.00	203	
2,062.27	0.00	24.74	0.00	33.46	0.00	0.00	0.00	2004.07	0.00	0.00	201	
2,062.27	0.00	24.74	0.00	33.46	0.00	0.00	0.00	2004.07	0.00	0.00	202	
2,062.27	0.00	24.74	0.00	33.46	0.00	0.00	0.00	2004.07	0.00	0.00	201	فيزياء عامة
2,062.27	0.00	24.74	0.00	33.46	0.00	0.00	0.00	2004.07	0.00	0.00	202	
1,444.67	0.00	24.74	0.00	33.46	0.00	0.00	1386.47	0.00	0.00	0.00	201	فيزياء الجوامد (2)
2,062.27	0.00	24.74	0.00	33.46	0.00	0.00	0.00	2004.07	0.00	0.00	201	فيزياء نووية (2)
2,062.27	0.00	24.74	0.00	33.46	0.00	0.00	0.00	2004.07	0.00	0.00	201	ميكانيكا كلاسيك
726.23	0.00	24.74	0.00	33.46	0.00	0.00	0.00	668.02	0.00	0.00	201	فيزياء (بحث وندوة)
726.23	0.00	24.74	0.00	33.46	0.00	0.00	0.00	668.02	0.00	0.00	202	
1,394.25	0.00	24.74	0.00	33.46	0.00	0.00	0.00	1336.04	0.00	0.00	201	فيزياء البلازما
2,062.27	0.00	24.74	0.00	33.46	0.00	0.00	0.00	2004.07	0.00	0.00	201	فيزياء الكم (1)
2,062.27	0.00	24.74	0.00	33.46	0.00	0.00	0.00	2004.07	0.00	0.00	201	فيزياء رياضية (2)
2,062.27	0.00	24.74	0.00	33.46	0.00	0.00	0.00	2004.07	0.00	0.00	201	الالكترونيات
1,444.67	0.00	24.74	0.00	33.46	0.00	0.00	1386.47	0.00	0.00	0.00	200	فيزياء الجوامد (1)
2,062.27	0.00	24.74	0.00	33.46	0.00	0.00	0.00	2004.07	0.00	0.00	201	فيزياء عامة (أ)
1,184.03	0.00	24.74	255.25	33.46	0.00	408.42	462.16	0.00	0.00	0.00	201	معمل الضوء عملي
1,184.03	0.00	24.74	255.25	33.46	0.00	408.42	462.16	0.00	0.00	0.00	202	
1,184.03	0.00	24.74	255.25	33.46	0.00	408.42	462.16	0.00	0.00	0.00	203	
1,444.67	0.00	24.74	0.00	33.46	0.00	0.00	1386.47	0.00	0.00	0.00	201	ديناميكا حرارية
2,062.27	0.00	24.74	0.00	33.46	0.00	0.00	0.00	2004.07	0.00	0.00	201	النظرية الكهرومغناطيسية (2)
2,079.58	17.31	24.74	0.00	33.46	0.00	0.00	0.00	2004.07	0.00	0.00	201	مواضيع خاصة (1)
1,130.30	0.00	24.74	255.25	33.46	0.00	816.84	0.00	0.00	0.00	0.00	201	فيزياء عامة عملية (التكنولوجيا)
911.00	0.00	24.74	255.25	33.46	189.13	408.42	0.00	0.00	0.00	0.00	203	
911.00	0.00	24.74	255.25	33.46	189.13	408.42	0.00	0.00	0.00	0.00	202	
1,237.77	0.00	24.74	255.25	33.46	0.00	0.00	924.31	0.00	0.00	0.00	201	فيزياء عملية متقدمة

تكلفة الشعبة	مجمعات تكاليف الأنشطة										رقم الشعبة	اسم المساق
	الإشراف على الدراسات العليا	نشاط إدارة الكلية	نشاط المختبرات	نشاط إدارة القسم	نشاط التدريس							
					ساعات إضافية	معيد	ماجستير	دكتوراة	دكتوراة (عميد)	أستاذ (نائب إداري)		
262.41	0.00	24.74	0.00	33.46	0.00	204.21	0.00	0.00	0.00	0.00	طالبات	فيزياء عامة (1) مناقشة
2,228.66	0.00	272.17	0.00	368.07	567.38	1021.05	0.00	0.00	0.00	0.00	طالبات	فيزياء عامة (ب) مناقشة
1,130.30	0.00	24.74	255.25	33.46	0.00	816.84	0.00	0.00	0.00	0.00	217	فيزياء عامة عملية (ب)
1,130.30	0.00	24.74	255.25	33.46	0.00	816.84	0.00	0.00	0.00	0.00	202	
1,130.30	0.00	24.74	255.25	33.46	0.00	816.84	0.00	0.00	0.00	0.00	203	
1,130.30	0.00	24.74	255.25	33.46	0.00	816.84	0.00	0.00	0.00	0.00	204	
1,130.30	0.00	24.74	255.25	33.46	0.00	816.84	0.00	0.00	0.00	0.00	207	
1,130.30	0.00	24.74	255.25	33.46	0.00	816.84	0.00	0.00	0.00	0.00	201	
1,130.30	0.00	24.74	255.25	33.46	0.00	816.84	0.00	0.00	0.00	0.00	208	
721.88	0.00	24.74	255.25	33.46	0.00	408.42	0.00	0.00	0.00	0.00	212	
1,130.30	0.00	24.74	255.25	33.46	0.00	816.84	0.00	0.00	0.00	0.00	213	
911.00	0.00	24.74	255.25	33.46	189.13	408.42	0.00	0.00	0.00	0.00	211	
911.00	0.00	24.74	255.25	33.46	189.13	408.42	0.00	0.00	0.00	0.00	215	
911.00	0.00	24.74	255.25	33.46	189.13	408.42	0.00	0.00	0.00	0.00	218	
911.00	0.00	24.74	255.25	33.46	189.13	408.42	0.00	0.00	0.00	0.00	210	
911.00	0.00	24.74	255.25	33.46	189.13	408.42	0.00	0.00	0.00	0.00	214	
911.00	0.00	24.74	255.25	33.46	189.13	408.42	0.00	0.00	0.00	0.00	216	
691.71	0.00	24.74	255.25	33.46	378.25	0.00	0.00	0.00	0.00	0.00	250	
691.71	0.00	24.74	255.25	33.46	378.25	0.00	0.00	0.00	0.00	0.00	251	
691.71	0.00	24.74	255.25	33.46	378.25	0.00	0.00	0.00	0.00	0.00	252	
691.71	0.00	24.74	255.25	33.46	378.25	0.00	0.00	0.00	0.00	0.00	253	
691.71	0.00	24.74	255.25	33.46	378.25	0.00	0.00	0.00	0.00	0.00	254	
<b>71,288.82</b>	<b>17.31</b>	<b>1,509.29</b>	<b>6,891.86</b>	<b>2,041.10</b>	<b>3,971.67</b>	<b>13,477.83</b>	<b>6,470.17</b>	<b>30,729.03</b>	<b>2,261.14</b>	<b>3,919.42</b>		<b>المجموع</b>

**(4)**

:(1)

( )

اسم المساق	رقم الشعبة	الحد الأعلى	عدد الطلاب	التحاليل الطبية	العلوم / الأحياء	الكيمياء الحيوية	البصريات الطبية	البيئة وعلوم الأرض	ماجستير تحاليل طبية	تخصصات التربية	الطاقة غير المستغلة
أحياء دقيقة عامة	101	80	10	6	1	2	0	0	0	1	70
تحاليل طبية (بحث و ندوة)	101	0	2	2	0	0	0	0	0	0	0
علم الأمراض	101	80	20	5	0	0	15	0	0	0	60
تشريح جسم الإنسان	101	80	16	0	0	0	16	0	0	0	64
أحياء دقيقة عامة عملية	101	20	15	8	1	3	0	0	0	3	5
تطبيقات الأحياء الجزيئية في الطب	101	20	13	0	0	0	0	0	13	0	7
أحياء دقيقة بيئية	101	80	6	0	0	0	0	6	0	0	74
أحياء دقيقة بيئية (عملي)	101	10	6	0	0	0	0	6	0	0	4
علم الدم عملي	101	20	7	7	0	0	0	0	0	0	13
علم الدم	101	80	12	10	0	0	0	0	2	0	68
تحاليل طبية عملية (أ)	101	10	5	5	0	0	0	0	0	0	5
تحاليل طبية عملية (ج)	101	10	7	7	0	0	0	0	0	0	3

:(2)

( )

اسم المساق	رقم الشعبة	الحد الأعلى	عدد الطلاب	التحليل الطبية	العلوم / الأحياء	الكيمياء الحيوية	البصريات الطبية	ماجستير احياء دقيقة	ماجستير تحاليل طبية	تخصصات التربية	الطاقة غير المستغلة
بيولوجيا الخلية و الأحياء الجزيئية	201	20	12	0	0	0	0	7	5	0	8
أحياء دقيقة عامة	201	80	51	21	13	4	0	0	0	13	29
أحياء دقيقة متقدم	201	20	6	0	0	0	0	6	0	0	14
تحاليل طبية (بحث و ندوة)	201	0	4	4	0	0	0	0	0	0	0
	203	0	3	3	0	0	0	0	0	0	0
علم الأمراض	201	80	52	21	1	0	30	0	0	0	28
تشريح جسم الإنسان	201	80	32	0	0	0	32	0	0	0	48
أحياء دقيقة عامة عملية	201	20	19	3	5	3	0	0	0	8	1
	202	20	15	10	4	0	0	0	0	1	5
	204	20	5	3	1	1	0	0	0	0	15
تطبيقات الأحياء الجزيئية في الطب	201	20	9	0	0	0	0	0	9	0	11
علم الدم عملي	201	20	19	19	0	0	0	0	0	0	1
	202	20	17	17	0	0	0	0	0	0	3
	203	20	2	2	0	0	0	0	0	0	18
علم الدم	201	80	42	42	0	0	0	0	0	0	38
تحاليل طبية عملية (أ)	201	10	12	12	0	0	0	0	0	0	0
	202	10	13	12	0	1	0	0	0	0	0
	204	10	11	11	0	0	0	0	0	0	0
تحاليل طبية عملية (ج)	201	10	22	22	0	0	0	0	0	0	0
	202	10	8	8	0	0	0	0	0	0	2
	203	10	9	9	0	0	0	0	0	0	1

( )

:(3)

الطاقة غير المستغلة	ماجستير تحاليل طبية	ماجستير احياء دقيقة	البصريات الطبية	الكيمياء الحيوية	علوم/ الأحياء	التحاليل الطبية	عدد الطلاب	الحد الأعلى	رقم الشعبة	اسم المساق
74	0	0	0	0	1	5	6	80	101	علم الفيروسات
11	6	3	0	0	0	0	9	20	101	أحياء دقيقة سريرية
67	0	0	0	3	0	10	13	80	101	الكيمياء الطبية
17	0	3	0	0	0	0	3	20	101	وراثة الميكروبات
75	0	0	0	0	0	5	5	80	101	وراثة طبية
0	0	0	0	0	0	2	2	0	104	تحاليل طبية (بحث و ندوة)
0	0	0	0	0	0	1	1	0	103	
0	0	0	0	0	0	2	2	0	101	
0	0	0	0	0	0	1	1	0	102	
58	0	0	16	0	1	5	22	80	101	علم وظائف أعضاء الإنسان
15	0	5	0	0	0	0	5	20	101	تقنيات في الأحياء الدقيقة
2	0	0	0	0	0	8	8	10	101	أحياء دقيقة طبية تشخيصية عملية
70	0	0	0	0	0	10	10	80	101	أحياء دقيقة طبية تشخيصية
73	0	0	0	0	0	7	7	80	101	بنك الدم
18	0	0	0	0	0	7	7	25	طلاب	بنك الدم (عملي)
73	0	0	0	0	0	7	7	80	101	علم المناعة
0	0	0	0	3	0	7	10	10	101	كيمياء طبية عملية
10	0	0	0	0	0	5	5	15	101	تحاليل طبية عملية (ب)

:(4)

( )

الطاقة غير المستغلة	تخصصات التربية	ماجستير تحاليل طبية	ماجستير احياء دقيقة	البصريات الطبية	الكيمياء الحيوية	علوم/ الأحياء	التحاليل الطبية	عدد الطلاب	الحد الأعلى	رقم الشعبة	اسم المساق
52	1	0	0	0	0	9	18	28	80	201	علم الفيروسات
8	0	5	7	0	0	0	0	12	20	201	أحياء دقيقة سريرية
62	0	0	0	0	0	1	17	18	80	201	وراثة طبية
0	0	0	0	0	0	0	6	6	0	201	تحاليل طبية (بحث و ندوة)
0	0	0	0	0	0	0	4	4	0	204	
0	0	0	0	0	0	0	4	4	0	207	
0	0	0	0	0	0	0	1	1	0	206	
0	0	0	0	0	0	0	3	3	0	202	
42	0	0	0	0	0	0	38	38	80	202	علم الأنسجة
15	0	0	0	26	4	0	35	65	80	201	علم وظائف أعضاء الإنسان
13	0	0	7	0	0	0	0	7	20	201	تقنيات في الأحياء الدقيقة
0	0	0	0	0	0	1	11	12	10	201	أحياء دقيقة طبية تشخيصية عملية
0	0	0	0	0	0	0	10	10	10	202	
54	0	0	0	0	0	1	25	26	80	201	أحياء دقيقة طبية تشخيصية
38	0	0	0	0	0	0	42	42	80	201	بنك الدم
8	0	0	0	0	0	0	42	42	50	طالبات	بنك الدم (عملي)
38	0	0	0	0	0	0	42	42	80	201	علم المناعة
0	0	0	0	0	0	0	19	19	10	201	كيمياء طبية عملية
2	0	0	0	0	2	0	6	8	10	202	
0	0	0	0	0	2	0	8	10	10	203	
4	0	0	0	0	0	0	6	6	10	204	
0	0	0	0	0	0	0	16	16	15	201	تحاليل طبية عملية (ب)
9	0	0	0	0	0	0	6	6	15	203	
4	0	0	0	0	0	0	11	11	15	202	

:(5)

( )

اسم المساق	رقم الشعبة	تكلفة الشعبة	التحاليل الطبية	العلوم / الأحياء	الكيمياء الحيوية	البصريات الطبية	البيئة وعلوم الأرض	اجستير تحاليل طبية	تخصصات التربية	الطاقة غير المستغلة
أحياء دقيقة عامة	101	2,209.4	165.7	27.6	55.2	0.0	0.0	0.0	27.6	1,933.2
تحاليل طبية (بحث و ندوة)	101	803.5	803.5	0.0	0.0	0.0	0.0	0.0	0.0	0.0
علم الأمراض	101	1,754.0	109.6	0.0	0.0	328.9	0.0	0.0	0.0	1,315.5
تشريح جسم الإنسان	101	1,754.0	0.0	0.0	0.0	350.8	0.0	0.0	0.0	1,403.2
أحياء دقيقة عامة عملية	101	2,284.5	913.8	114.2	342.7	0.0	0.0	0.0	342.7	571.1
تطبيقات الأحياء الجزيئية في الطب	101	679.4	0.0	0.0	0.0	0.0	0.0	441.6	0.0	237.8
أحياء دقيقة بيئية	101	1,202.9	0.0	0.0	0.0	0.0	90.2	0.0	0.0	1,112.7
أحياء دقيقة بيئية (عملي)	101	2,284.5	0.0	0.0	0.0	0.0	1,370.7	0.0	0.0	913.8
علم الدم عملي	101	2,382.0	833.7	0.0	0.0	0.0	0.0	0.0	0.0	1,548.3
علم الدم	101	1,300.6	162.6	0.0	0.0	0.0	0.0	32.5	0.0	1,105.5
تحاليل طبية عملية (أ)	101	1,981.6	990.8	0.0	0.0	0.0	0.0	0.0	0.0	990.8
تحاليل طبية عملية (ج)	101	2,381.4	1,667.0	0.0	0.0	0.0	0.0	0.0	0.0	714.4
المجموع		21,017.9	5,646.7	141.8	397.9	679.7	1,460.9	474.2	370.3	11,846.4



( )

:(6)

الطاقة غير المستغلة	تخصصات التربية	ماجستير تحاليل طبية	ماجستير احياء دقيقة	البصريات الطبية	الكيمياء الحيوية	العلوم/ الأحياء	التحاليل الطبية	تكلفة الشعبة	رقم الشعبة	اسم المساق
1,506.0	0.0	941.2	1,317.7	0.0	0.0	0.0	0.0	3,764.9	201	بيولوجيا الخلية و الأحياء الجزيئية
800.9	359.0	0.0	0.0	0.0	110.5	359.0	580.0	2,209.4	201	أحياء دقيقة عامة
1,558.2	0.0	0.0	667.8	0.0	0.0	0.0	0.0	2,226.1	201	أحياء دقيقة متقدم
0.0	0.0	0.0	0.0	0.0	0.0	0.0	288.0	288.0	201	تحاليل طبية (بحث و ندوة)
0.0	0.0	0.0	0.0	0.0	0.0	0.0	288.0	288.0	203	
613.9	0.0	0.0	0.0	657.8	0.0	21.9	460.4	1,754.0	201	علم الأمراض
1,052.4	0.0	0.0	0.0	701.6	0.0	0.0	0.0	1,754.0	201	تشريح جسم الإنسان
134.2	1,073.7	0.0	0.0	0.0	402.6	671.1	402.6	2,684.2	201	أحياء دقيقة عامة عملية
571.1	114.2	0.0	0.0	0.0	0.0	456.9	1,142.3	2,284.5	202	
2,013.2	0.0	0.0	0.0	0.0	134.2	134.2	402.6	2,684.2	204	
373.7	0.0	305.7	0.0	0.0	0.0	0.0	0.0	679.4	201	تطبيقات الأحياء الجزيئية في الطب
119.1	0.0	0.0	0.0	0.0	0.0	0.0	2,262.9	2,382.0	201	علم الدم عملي
357.3	0.0	0.0	0.0	0.0	0.0	0.0	2,024.7	2,382.0	202	
2,143.8	0.0	0.0	0.0	0.0	0.0	0.0	238.2	2,382.0	203	
617.8	0.0	0.0	0.0	0.0	0.0	0.0	682.8	1,300.6	201	علم الدم
0.0	0.0	0.0	0.0	0.0	0.0	0.0	1,981.6	1,981.6	201	تحاليل طبية عملية(أ)
0.0	0.0	0.0	0.0	0.0	152.4	0.0	1,829.2	1,981.6	202	
0.0	0.0	0.0	0.0	0.0	0.0	0.0	1,981.6	1,981.6	204	
0.0	0.0	0.0	0.0	0.0	0.0	0.0	2,381.4	2,381.4	201	تحاليل طبية عملية(ج)
476.3	0.0	0.0	0.0	0.0	0.0	0.0	1,905.1	2,381.4	202	
238.1	0.0	0.0	0.0	0.0	0.0	0.0	2,143.2	2,381.4	203	
12,576.0	1,546.9	1,247.0	1,985.5	1,359.4	799.7	1,643.1	20,994.6	42,152.3		المجموع

:(7)

( )

اسم المساق	رقم الشعبة	تكلفة الشعبة	التحاليل الطبية	علوم / الأحياء	الكيمياء الحيوية	البصريات الطبية	ماجستير احياء دقيقة	ماجستير تحاليل طبية	الطاقة غير المستغلة
علم الفيروسات	101	496.4	31.0	6.2	0.0	0.0	0.0	0.0	459.1
أحياء دقيقة سريرية	101	513.7	0.0	0.0	0.0	0.0	77.0	154.1	282.5
الكيمياء الطبية	101	3,731.5	466.4	0.0	139.9	0.0	0.0	0.0	3,125.1
وراثة الميكروبات	101	2,444.2	0.0	0.0	0.0	0.0	366.6	0.0	2,077.6
وراثة طبية	101	2,426.9	151.7	0.0	0.0	0.0	0.0	0.0	2,275.2
تحاليل طبية (بحث و ندوة)	104	658.9	658.9	0.0	0.0	0.0	0.0	0.0	0.0
	103	658.9	658.9	0.0	0.0	0.0	0.0	0.0	0.0
	101	457.1	457.1	0.0	0.0	0.0	0.0	0.0	0.0
	102	457.1	457.1	0.0	0.0	0.0	0.0	0.0	0.0
علم وظائف أعضاء الإنسان	101	1,809.1	113.1	22.6	0.0	361.8	0.0	0.0	1,311.6
تقنيات في الأحياء الدقيقة	101	513.7	0.0	0.0	0.0	0.0	128.4	0.0	385.2
أحياء دقيقة طبية تشخيصية عملية	101	1,939.5	1,551.6	0.0	0.0	0.0	0.0	0.0	387.9
أحياء دقيقة طبية تشخيصية	101	1,809.1	226.1	0.0	0.0	0.0	0.0	0.0	1,583.0
بنك الدم	101	358.8	31.4	0.0	0.0	0.0	0.0	0.0	327.4
بنك الدم (عملي)	طلاب	2,686.2	752.1	0.0	0.0	0.0	0.0	0.0	1,934.1
علم المناعة	101	1,203.8	105.3	0.0	0.0	0.0	0.0	0.0	1,098.5
كيمياء طبية عملية	101	1,624.6	1,137.2	0.0	487.4	0.0	0.0	0.0	0.0
تحاليل طبية عملية (ب)	101	1,939.5	646.5	0.0	0.0	0.0	0.0	0.0	1,293.0
المجموع		25,729.2	7,444.6	28.8	627.3	361.8	572.1	154.1	16,540.4

:(8)

( )

اسم المساق	رقم الشعبة	تكلفة الشعبة	التحاليل الطبية	علوم/ الأحياء	الكيمياء الحيوية	البصريات الطبية	ماجستير احياء دقيقة	ماجستير تحاليل طبية	تخصصات التربوية	الطاقة غير المستغلة
علم الفيروسات	201	496.4	111.7	55.8	0.0	0.0	0.0	0.0	6.2	322.6
أحياء دقيقة سريرية	201	513.7	0.0	0.0	0.0	0.0	179.8	128.4	0.0	205.5
وراثة طبية	201	2,426.9	515.7	30.3	0.0	0.0	0.0	0.0	0.0	1,880.9
تحاليل طبية (بحث و ندوة)	201	221.3	221.3	0.0	0.0	0.0	0.0	0.0	0.0	0.0
	204	658.9	658.9	0.0	0.0	0.0	0.0	0.0	0.0	0.0
	207	658.9	658.9	0.0	0.0	0.0	0.0	0.0	0.0	0.0
	206	658.9	658.9	0.0	0.0	0.0	0.0	0.0	0.0	0.0
	202	457.1	457.1	0.0	0.0	0.0	0.0	0.0	0.0	0.0
علم الأنسجة	202	1,234.0	586.2	0.0	0.0	0.0	0.0	0.0	0.0	647.9
علم وظائف أعضاء الإنسان	201	1,809.1	791.5	0.0	90.5	588.0	0.0	0.0	0.0	339.2
تقنيات في الأحياء الدقيقة	201	513.7	0.0	0.0	0.0	0.0	179.8	0.0	0.0	333.9
أحياء دقيقة طبية تشخيصية عملية	201	3,089.7	2,832.3	257.5	0.0	0.0	0.0	0.0	0.0	0.0
	202	3,089.7	3,089.7	0.0	0.0	0.0	0.0	0.0	0.0	0.0
أحياء دقيقة طبية تشخيصية	201	1,809.1	565.4	22.6	0.0	0.0	0.0	0.0	0.0	1,221.2
بنك الدم	201	358.8	188.4	0.0	0.0	0.0	0.0	0.0	0.0	170.4
بنك الدم (عملي)	طالبات	5,372.4	4,512.8	0.0	0.0	0.0	0.0	0.0	0.0	859.6
علم المناعة	201	1,203.8	632.0	0.0	0.0	0.0	0.0	0.0	0.0	571.8
كيمياء طبية عملية	201	1,939.5	1,939.5	0.0	0.0	0.0	0.0	0.0	0.0	0.0
	202	1,939.5	1,163.7	0.0	387.9	0.0	0.0	0.0	0.0	387.9
	203	1,939.5	1,551.6	0.0	387.9	0.0	0.0	0.0	0.0	0.0
	204	1,939.5	1,163.7	0.0	0.0	0.0	0.0	0.0	0.0	775.8
تحاليل طبية عملية (ب)	201	1,939.5	1,939.5	0.0	0.0	0.0	0.0	0.0	0.0	0.0
	203	2,569.4	1,027.7	0.0	0.0	0.0	0.0	0.0	0.0	1,541.6
	202	2,569.4	1,884.2	0.0	0.0	0.0	0.0	0.0	0.0	685.2
المجموع		39,408.9	27,150.8	366.3	866.3	588.0	359.6	128.4	6.2	9,943.4

:(9)

( )

الطاقة غير المستغلة	الأدب/ الجغرافيا	تخصصات التربية	ماجستير صادر الم	التحليل الطبية	البصريات الطبية	الرياضيات إحصاء	الرياضيات كمبيوتر	العلوم/ رياضيات	العلوم/ الكيمياء	العلوم/ الفيزياء	العلوم/ الأحياء	البيئة وعلوم الأرض	عدد الطلاب	الحد الأعلى	رقم الشعبة	اسم المساق
77	0	0	0	0	0	0	0	0	0	0	0	3	3	80	101	جيولوجيا المياه
16	0	0	4	0	0	0	0	0	0	0	0	0	4	20	101	نوعية المياه
79	0	0	0	0	0	0	0	0	0	0	0	1	1	80	101	علم الطبقات
76	1	0	0	0	0	0	0	0	0	0	0	3	4	80	101	تصوير جوي وإستشعار عن بعد
79	0	0	0	0	0	0	0	0	0	0	0	1	1	80	101	علم البحار
78	0	0	0	0	0	0	0	0	0	0	0	2	2	80	101	علم البلورات والمعادن
78	0	0	0	0	0	0	0	0	0	0	0	2	2	80	101	معالجة المياه العادمة
75	0	0	0	0	0	0	0	0	0	0	0	5	5	80	101	تقييم الأثر البيئي
78	0	0	0	0	0	0	0	0	0	0	0	2	2	80	101	علم الصخور
69	0	9	0	0	0	0	0	0	0	0	0	2	11	80	101	علم البيئة
9	0	0	0	0	0	0	0	0	0	0	0	1	1	10	101	تحليل المياه العادمة (عملي)
71	0	9	0	0	0	0	0	0	0	0	0	0	9	80	101	مصادر الطاقة
82	0	12	0	0	0	0	0	0	0	0	5	1	18	100	150	مدخل في علوم الأرض والبيئة
20	2	55	0	1	9	1	4	3	3	1	1	0	80	100	101	
17	0	3	0	0	0	0	0	0	0	3	2	0	8	25	101	مدخل في علوم الأرض والبيئة (عملي)
8	0	10	0	2	0	0	1	0	2	2	0	0	17	25	102	
18	0	0	0	0	0	0	0	0	0	0	0	2	2	20		علم الصخور (عملي) طلاب
18	0	0	0	0	0	0	0	0	0	0	0	2	2	20		بلورات ومعادن (عملي) طلاب
19	0	0	0	0	0	0	0	0	0	0	0	1	1	20		علم الطبقات (عملي) طلاب
16	1	0	0	0	0	0	0	0	0	0	0	3	4	20		معمل تصوير وإستشعار (عملي) طلاب
19	0	0	0	0	0	0	0	0	0	0	0	1	1	20		علم البحار (عملي) طلاب
17	0	0	0	0	0	0	0	0	0	0	0	3	3	20		جيولوجيا المياه (عملي) طلاب

:(10)

( )

الطاقة غير المستغلة	الأدب/ الجغرافيا	تخصصات التربية	التحليل الطبية	البصريات الطبية	الرياضيات إحصاء	الرياضيات كمبيوتر	العلوم/ الرياضيات	الكيمياء الحيوية	العلوم/ الكيمياء	العلوم/ الفيزياء	العلوم/ الأحياء	البيئة وعلوم الأرض	عدد الطلاب	الحد الأعلى	رقم الشعبة	اسم المساق
76	0	0	0	0	0	0	0	0	0	0	0	4	4	80	201	جيولوجيا المياه
77	0	0	0	0	0	0	0	0	0	0	0	3	3	80	201	علم الطبقات
77	0	0	0	0	0	0	0	0	0	0	0	3	3	80	201	تصوير جوي وإستشعار عن بعد
76	0	0	0	0	0	0	0	0	0	0	0	4	4	80	201	علم البحار
76	0	0	0	0	0	0	0	0	0	0	0	4	4	80	201	علم البلورات والمعادن
76	0	0	0	0	0	0	0	0	0	0	0	4	4	80	201	معالجة المياه العادمة
0	0	0	0	0	0	0	0	0	0	0	0	1	1	0	201	البيئة وعلوم الأرض (بحث وندوة)
0	0	0	0	0	0	0	0	0	0	0	0	2	2	0	202	
77	0	0	0	0	0	0	0	0	0	0	0	3	3	80	201	تقييم الأثر البيئي
76	0	0	0	0	0	0	0	0	0	0	0	4	4	80	201	علم الصخور
29	0	46	0	0	0	0	0	0	0	0	1	4	51	80	201	علم البيئة
6	0	0	0	0	0	0	0	0	0	0	0	4	4	10	201	تحليل المياه العادمة (عملي)
56	0	21	0	0	0	0	0	0	0	0	0	3	24	80	201	مصادر الطاقة
4	0	87	3	0	0	1	0	1	0	4	0	0	96	100	250	مدخل في علوم الأرض والبيئة
0	3	113	7	3	0	1	0	1	4	1	5	1	139	100	201	
0	1	107	3	1	0	1	0	2	5	0	0	3	123	100	202	
0	0	106	23	5	0	0	1	1	3	0	5	3	147	100	203	
94	0	6	0	0	0	0	0	0	0	0	0	0	6	100	204	
0	0	15	5	2	0	3	2	1	1	0	1	2	32	25	201	مدخل في علوم الأرض والبيئة (عملي)
4	0	13	1	3	1	0	1	0	0	0	1	1	21	25	202	
5	0	12	2	1	0	0	0	2	1	0	2	0	20	25	203	
1	0	10	2	0	0	2	0	2	3	5	0	0	24	25	204	
16	0	0	0	0	0	0	0	0	0	0	0	4	4	20	طالبات	علم الصخور (عملي)
16	0	0	0	0	0	0	0	0	0	0	0	4	4	20	طالبات	بلورات ومعادن (عملي)
17	0	0	0	0	0	0	0	0	0	0	0	3	3	20	طالبات	علم الطبقات (عملي)
17	0	0	0	0	0	0	0	0	0	0	0	3	3	20	طالبات	معمل تصوير وإستشعار (عملي)
16	0	0	0	0	0	0	0	0	0	0	0	4	4	20	طالبات	علم البحار (عملي)
16	0	0	0	0	0	0	0	0	0	0	0	4	4	20	طالبات	جيولوجيا المياه (عملي)



( )

:(12)

الطاقة غير المستغلة	تخصصات الهندسة	تخصصات التربية	التحليل الطبية	البصريات الطبية	الرياضيات إحصاء	الرياضيات كمبيوتر	العلوم/ الرياضيات	الكيمياء الحيوية	العلوم/ الكيمياء	العلوم/ الفيزياء	العلوم/ الأحياء	البيئة وعلوم الأرض	عدد الطلاب	الحد الأعلى	رقم الشعبة	اسم المساق
45	0	43	7	0	0	0	2	0	0	2	0	1	55	100	250	مدخل علوم الأرض والبيئة
22	0	62	3	0	0	1	3	1	3	2	1	2	78	100	202	
0	0	91	1	0	1	5	2	1	5	0	4	0	110	100	201	
0	0	13	11	0	0	2	2	1	1	2	3	2	37	25	201	مدخل في علوم الأرض والبيئة (عملي)
12	0	7	2	0	0	0	0	0	2	0	1	1	13	25	202	
1	0	11	4	2	0	1	0	1	3	1	1	0	24	25	203	
22	0	2	0	0	0	1	0	0	0	0	0	0	3	25	204	
74	0	0	0	0	0	0	0	0	0	0	0	6	6	80	201	جيولوجيا ميدانية
73	0	0	0	0	0	0	0	0	0	0	0	7	7	80	201	جيولوجية فلسطين
72	4	0	0	0	0	0	0	0	0	0	0	4	8	80	201	إدارة نفايات صلبة
73	0	0	0	0	0	0	0	0	0	0	0	7	7	80	201	التحكم في مصادر التلوث
73	0	0	0	0	0	0	0	0	0	0	0	7	7	80	201	مواضيع خاصة
68	0	7	0	0	0	0	0	0	0	0	0	5	12	80	201	علم التربة
73	0	0	0	0	0	0	0	0	0	0	0	7	7	80	201	بيئة فلسطين
72	0	2	0	0	0	0	0	0	0	0	0	6	8	80	201	مصادر الطاقة
8	0	7	0	0	0	0	0	0	0	0	0	5	12	20	طالبات	علم التربة (عملي)
12	4	0	0	0	0	0	0	0	0	0	0	4	8	20	طالبات	إدارة نفايات صلبة (عملي)

( )

:(13)

الطاقة غير المستغلة	الاداب/ الجغرافيا	تخصصات التربية	ماجستير صادر المي	التحليل الطبية	البصريات الطبية	الرياضيات إحصاء	الرياضيات كمبيوتر	العلوم/ الرياضيات	العلوم/ الكيمياء	العلوم/ الفيزياء	العلوم/ الأحياء	البيئة وعلوم الأرض	تكلفة الشعبة	رقم الشعبة	اسم المساق
1,358.3	0.0	0.0	0.0	0.0	0.0	0.0	0.0	0.0	0.0	0.0	0.0	52.9	1,411.2	101	جيولوجيا المياه
1,662.7	0.0	0.0	415.7	0.0	0.0	0.0	0.0	0.0	0.0	0.0	0.0	0.0	2,078.4	101	نوعية المياه
1,393.6	0.0	0.0	0.0	0.0	0.0	0.0	0.0	0.0	0.0	0.0	0.0	17.6	1,411.2	101	علم الطبقات
1,340.6	17.6	0.0	0.0	0.0	0.0	0.0	0.0	0.0	0.0	0.0	0.0	52.9	1,411.2	101	تصوير جوي واستشعار عن بعد
1,393.6	0.0	0.0	0.0	0.0	0.0	0.0	0.0	0.0	0.0	0.0	0.0	17.6	1,411.2	101	علم البحار
1,306.0	0.0	0.0	0.0	0.0	0.0	0.0	0.0	0.0	0.0	0.0	0.0	33.5	1,339.5	101	علم البلورات والمعادن
1,905.3	0.0	0.0	0.0	0.0	0.0	0.0	0.0	0.0	0.0	0.0	0.0	48.9	1,954.2	101	معالجة المياه العادمة
1,255.8	0.0	0.0	0.0	0.0	0.0	0.0	0.0	0.0	0.0	0.0	0.0	83.7	1,339.5	101	تقييم الأثر البيئي
1,306.0	0.0	0.0	0.0	0.0	0.0	0.0	0.0	0.0	0.0	0.0	0.0	33.5	1,339.5	101	علم الصخور
972.7	0.0	126.9	0.0	0.0	0.0	0.0	0.0	0.0	0.0	0.0	0.0	28.2	1,127.7	101	علم البيئة
2,014.5	0.0	0.0	0.0	0.0	0.0	0.0	0.0	0.0	0.0	0.0	0.0	223.8	2,238.4	101	تحليل المياه العادمة (عملي)
1,000.9	0.0	126.9	0.0	0.0	0.0	0.0	0.0	0.0	0.0	0.0	0.0	0.0	1,127.7	101	مصادر الطاقة
1,690.6	0.0	247.4	0.0	0.0	0.0	0.0	0.0	0.0	0.0	0.0	103.1	20.6	2,061.7	150	مدخل في علوم الأرض والبيئة
390.8	39.1	1,074.8	0.0	19.5	175.9	19.5	78.2	58.6	58.6	19.5	19.5	0.0	1,954.2	101	
830.2	0.0	146.5	0.0	0.0	0.0	0.0	0.0	0.0	0.0	146.5	97.7	0.0	1,220.8	101	مدخل في علوم الأرض والبيئة (عملي)
573.6	0.0	717.0	0.0	143.4	0.0	0.0	71.7	0.0	143.4	143.4	0.0	0.0	1,792.5	102	
1,098.7	0.0	0.0	0.0	0.0	0.0	0.0	0.0	0.0	0.0	0.0	0.0	122.1	1,220.8	طلاب	علم الصخور (عملي)
1,098.7	0.0	0.0	0.0	0.0	0.0	0.0	0.0	0.0	0.0	0.0	0.0	122.1	1,220.8	طلاب	بلورات ومعادن (عملي)
1,159.8	0.0	0.0	0.0	0.0	0.0	0.0	0.0	0.0	0.0	0.0	0.0	61.0	1,220.8	طلاب	علم الطبقات (عملي)
976.7	61.0	0.0	0.0	0.0	0.0	0.0	0.0	0.0	0.0	0.0	0.0	183.1	1,220.8	طلاب	معمل تصوير واستشعار (عملي)
1,159.8	0.0	0.0	0.0	0.0	0.0	0.0	0.0	0.0	0.0	0.0	0.0	61.0	1,220.8	طلاب	علم البحار (عملي)
1,037.7	0.0	0.0	0.0	0.0	0.0	0.0	0.0	0.0	0.0	0.0	0.0	183.1	1,220.8	طلاب	جيولوجيا المياه (عملي)
26,926.6	117.8	2,439.4	415.7	162.9	175.9	19.5	149.9	58.6	202.0	309.4	220.3	1,345.8	32,543.9		المجموع



:(14)

( )

اسم المساق	رقم الشعبة	تكلفة الشعبة	البيئة وعلوم الأرض	العلوم / الأحياء	العلوم / الفيزياء	العلوم / الكيمياء	العلوم / الكيمياء الحيوية	الرياضيات	الرياضيات / كمبيوتر	الرياضيات / إحصاء	البصريات الطبية	التحاليل الطبية	تخصصات التربية	الأدب / الجغرافيا	الطاقة غير المستغلة
جيولوجيا المياه	201	1,411.2	70.6	0.0	0.0	0.0	0.0	0.0	0.0	0.0	0.0	0.0	0.0	0.0	1,340.6
علم الطبقات	201	1,339.5	50.2	0.0	0.0	0.0	0.0	0.0	0.0	0.0	0.0	0.0	0.0	0.0	1,289.3
تصوير جوي وإستشعار عن بعد	201	1,411.2	52.9	0.0	0.0	0.0	0.0	0.0	0.0	0.0	0.0	0.0	0.0	0.0	1,358.3
علم البحار	201	1,411.2	70.6	0.0	0.0	0.0	0.0	0.0	0.0	0.0	0.0	0.0	0.0	0.0	1,340.6
علم البلورات والمعادن	201	1,339.5	67.0	0.0	0.0	0.0	0.0	0.0	0.0	0.0	0.0	0.0	0.0	0.0	1,272.5
معالجة المياه العادمة	201	1,954.2	97.7	0.0	0.0	0.0	0.0	0.0	0.0	0.0	0.0	0.0	0.0	0.0	1,856.5
البيئة وعلوم الأرض (بحث وندوة)	201	724.9	724.9	0.0	0.0	0.0	0.0	0.0	0.0	0.0	0.0	0.0	0.0	0.0	0.0
	202	724.9	724.9	0.0	0.0	0.0	0.0	0.0	0.0	0.0	0.0	0.0	0.0	0.0	0.0
تقييم الأثر البيئي	201	1,339.5	50.2	0.0	0.0	0.0	0.0	0.0	0.0	0.0	0.0	0.0	0.0	0.0	1,289.3
علم الصخور	201	1,339.5	67.0	0.0	0.0	0.0	0.0	0.0	0.0	0.0	0.0	0.0	0.0	0.0	1,272.5
علم البيئة	201	1,127.7	56.4	14.1	0.0	0.0	0.0	0.0	0.0	0.0	0.0	0.0	648.4	0.0	408.8
تحليل المياه العادمة (عملي)	201	1,822.7	729.1	0.0	0.0	0.0	0.0	0.0	0.0	0.0	0.0	0.0	0.0	0.0	1,093.6
مصادر الطاقة	201	1,127.7	42.3	0.0	0.0	0.0	0.0	0.0	0.0	0.0	0.0	0.0	296.0	0.0	789.4
مدخل في علوم الأرض والبيئة	250	2,061.7	0.0	0.0	82.5	0.0	20.6	0.0	20.6	0.0	0.0	61.9	1,793.7	0.0	82.5
	201	1,954.2	14.1	70.3	14.1	56.2	14.1	0.0	14.1	14.1	42.2	98.4	1,588.6	42.2	0.0
	202	1,954.2	47.7	0.0	0.0	79.4	15.9	0.0	31.8	0.0	15.9	47.7	1,700.0	15.9	0.0
	203	1,954.2	39.9	66.5	0.0	39.9	0.0	13.3	13.3	39.9	66.5	305.8	1,409.1	0.0	0.0
	204	1,954.2	0.0	0.0	0.0	0.0	0.0	0.0	0.0	0.0	0.0	0.0	117.3	0.0	1,836.9
مدخل في علوم الأرض والبيئة (عملي)	201	1,376.8	86.1	43.0	43.0	43.0	86.1	43.0	43.0	0.0	86.1	215.1	645.4	0.0	0.0
	202	1,376.8	55.1	55.1	0.0	55.1	55.1	0.0	55.1	0.0	55.1	165.2	715.9	0.0	220.3
	203	1,376.8	0.0	110.1	0.0	110.1	110.1	0.0	110.1	55.1	55.1	110.1	660.9	0.0	275.4
	204	1,376.8	0.0	0.0	275.4	165.2	110.1	0.0	110.1	110.1	0.0	110.1	550.7	0.0	55.1
علم الصخور (عملي)	طالبات	1,220.8	244.2	0.0	0.0	0.0	0.0	0.0	0.0	0.0	0.0	0.0	0.0	0.0	976.7
بلورات ومعادن (عملي)	طالبات	1,220.8	244.2	0.0	0.0	0.0	0.0	0.0	0.0	0.0	0.0	0.0	0.0	0.0	976.7
علم الطبقات (عملي)	طالبات	1,220.8	183.1	0.0	0.0	0.0	0.0	0.0	0.0	0.0	0.0	0.0	0.0	0.0	1,037.7
معمل تصوير وإستشعار (عملي)	طالبات	1,220.8	183.1	0.0	0.0	0.0	0.0	0.0	0.0	0.0	0.0	0.0	0.0	0.0	1,037.7
علم البحار (عملي)	طالبات	805.1	161.0	0.0	0.0	0.0	0.0	0.0	0.0	0.0	0.0	0.0	0.0	0.0	644.1
جيولوجيا المياه (عملي)	طالبات	805.1	161.0	0.0	0.0	0.0	0.0	0.0	0.0	0.0	0.0	0.0	0.0	0.0	644.1
المجموع		38,952.9	4,223.0	359.1	371.9	438.9	343.1	154.4	289.8	55.1	430.9	1,004.2	10,126.1	58.1	21,098.5

( )

:(15)

الطاقة غير المستقلة	تخصصات التربية	التحليل الطبية	البصريات الطبية	الرياضيات كمبيوتر	العلوم/ الرياضيات	الكيمياء الحيوية	العلوم/ الكيمياء	العلوم/ الفيزياء	العلوم/ الأحياء	البيئة وعلوم الأرض	تكلفة الشعبة	رقم الشعبة	اسم المساق
1,426.5	289.4	248.1	20.7	0.0	0.0	20.7	20.7	41.3	0.0	0.0	2,067.4	150	مدخل علوم الأرض والبيئة
1,806.0	519.9	27.4	301.0	0.0	0.0	0.0	0.0	27.4	27.4	27.4	2,736.3	102	
1,067.2	903.0	27.4	0.0	82.1	191.5	54.7	82.1	164.2	136.8	27.4	2,736.3	101	
609.7	474.2	271.0	203.2	0.0	0.0	0.0	135.5	0.0	0.0	0.0	1,693.6	101	مدخل في علوم الأرض والبيئة (عملي)
827.0	459.5	183.8	0.0	0.0	91.9	0.0	0.0	459.5	275.7	0.0	2,297.3	102	
1,151.7	203.2	67.7	0.0	67.7	0.0	0.0	0.0	0.0	135.5	67.7	1,693.6	103	
1,380.3	0.0	0.0	0.0	0.0	0.0	0.0	0.0	0.0	0.0	35.4	1,415.7	101	جيولوجيا ميدانية
1,815.1	0.0	0.0	0.0	0.0	0.0	0.0	0.0	0.0	0.0	46.5	1,861.6	101	جيولوجية فلسطين
2,667.9	0.0	0.0	0.0	0.0	0.0	0.0	0.0	0.0	0.0	68.4	2,736.3	101	إدارة نفايات صلبة
0.0	0.0	0.0	0.0	0.0	0.0	0.0	0.0	0.0	0.0	986.9	986.9	101	البيئة وعلوم الأرض (بحث ندوة )
1,815.1	0.0	0.0	0.0	0.0	0.0	0.0	0.0	0.0	0.0	46.5	1,861.6	101	مواضيع خاصة
891.5	11.6	0.0	0.0	0.0	0.0	0.0	0.0	0.0	0.0	23.2	926.2	101	علم التربة
506.2	0.0	0.0	0.0	0.0	0.0	0.0	0.0	0.0	0.0	13.0	519.2	101	بيئة فلسطين
891.5	0.0	0.0	0.0	0.0	0.0	0.0	0.0	0.0	0.0	34.7	926.2	101	مصادر الطاقة
1,439.6	84.7	0.0	0.0	0.0	0.0	0.0	0.0	0.0	0.0	169.4	1,693.6	طلاب	علم التربة (عملي)
1,524.2	0.0	0.0	0.0	0.0	0.0	0.0	0.0	0.0	0.0	169.4	1,693.6	طلاب	إدارة نفايات صلبة (عملي)
19,819.4	2,945.5	825.3	524.9	149.8	283.4	75.4	238.3	692.4	575.3	1,715.9	27,845.6		المجموع

:(16)

( )

الطاقة غير المستغلة	تخصصات الهندسة	تخصصات التربية	التحاليل الطبية	البصريات الطبية	الرياضيات إحصاء	الرياضيات كمبيوتر	العلوم/ الرياضيات	الكيمياء الحيوية	العلوم/ الكيمياء	العلوم/ الفيزياء	العلوم/ الأحياء	البيئة وعلوم الأرض	تكلفة الشعبة	رقم الشعبة	اسم المساق
930.3	0.0	889.0	144.7	0.0	0.0	0.0	41.3	0.0	0.0	41.3	0.0	20.7	2,067.4	250	مدخل علوم الأرض والبيئة
602.0	0.0	1,696.5	82.1	0.0	0.0	27.4	82.1	27.4	82.1	54.7	27.4	54.7	2,736.3	202	
0.0	0.0	1,103.0	12.1	0.0	12.1	60.6	24.2	12.1	60.6	0.0	48.5	0.0	1,333.3	201	
0.0	0.0	650.7	550.6	0.0	0.0	100.1	100.1	50.1	50.1	100.1	150.2	100.1	1,852.0	201	مدخل في علوم الأرض والبيئة (عملي)
889.0	0.0	518.6	148.2	0.0	0.0	0.0	0.0	0.0	148.2	0.0	74.1	74.1	1,852.0	202	
74.1	0.0	814.9	296.3	148.2	0.0	74.1	0.0	74.1	222.2	74.1	74.1	0.0	1,852.0	203	
1,629.8	0.0	148.2	0.0	0.0	0.0	74.1	0.0	0.0	0.0	0.0	0.0	0.0	1,852.0	204	
1,309.5	0.0	0.0	0.0	0.0	0.0	0.0	0.0	0.0	0.0	0.0	0.0	106.2	1,415.7	201	جيولوجيا ميدانية
1,698.7	0.0	0.0	0.0	0.0	0.0	0.0	0.0	0.0	0.0	0.0	0.0	162.9	1,861.6	201	جيولوجية فلسطين
2,462.7	136.8	0.0	0.0	0.0	0.0	0.0	0.0	0.0	0.0	0.0	0.0	136.8	2,736.3	201	إدارة نفايات صلبة
1,698.7	0.0	0.0	0.0	0.0	0.0	0.0	0.0	0.0	0.0	0.0	0.0	162.9	1,861.6	201	التحكم في مصادر التلوث
1,698.7	0.0	0.0	0.0	0.0	0.0	0.0	0.0	0.0	0.0	0.0	0.0	162.9	1,861.6	201	مواضيع خاصة
787.3	0.0	81.0	0.0	0.0	0.0	0.0	0.0	0.0	0.0	0.0	0.0	57.9	926.2	201	علم التربة
473.8	0.0	0.0	0.0	0.0	0.0	0.0	0.0	0.0	0.0	0.0	0.0	45.4	519.2	201	بيئة فلسطين
833.6	0.0	23.2	0.0	0.0	0.0	0.0	0.0	0.0	0.0	0.0	0.0	69.5	926.2	201	مصادر الطاقة
824.9	0.0	721.8	0.0	0.0	0.0	0.0	0.0	0.0	0.0	0.0	0.0	515.6	2,062.3	طالبات	علم التربة (عملي)
1,016.2	338.7	0.0	0.0	0.0	0.0	0.0	0.0	0.0	0.0	0.0	0.0	338.7	1,693.6	طالبات	إدارة نفايات صلبة (عملي)
16,929.3	475.5	6,646.8	1,234.0	148.2	12.1	336.2	247.8	163.6	563.1	270.3	374.2	2,008.3	29,409.5		المجموع

( )

:(17)

الطاقة غير المستغلة	تكنولوجيا المعلومات	تخصصات الهندسة	تخصصات التربوية	ماجستير الفيزياء	البيئة وعلوم الأرض	التحاليل الطبية	البصريات الطبية	الرياضيات إحصاء	الرياضيات كمبيوتر	العلوم/ الرياضيات	الكيمياء الحيوية	العلوم/ الكيمياء	العلوم/ الأحياء	العلوم/ الفيزياء	عدد الطلاب	الحد الأعلى	رقم الشعبة	اسم المساق
73	0	0	0	0	0	0	0	0	0	0	0	0	0	7	7	80	101	فيزياء مواضيع خاصة
26	0	55	6	0	0	0	3	0	1	0	1	0	7	1	74	100	150	فيزياء عامة (أ)
66	0	9	8	0	1	0	12	0	0	0	0	0	1	3	34	100	151	
69	0	17	3	0	0	0	1	0	0	0	0	0	9	1	31	100	152	
0	0	92	6	0	0	0	2	0	1	1	0	1	2	4	109	100	104	
0	0	30	32	0	2	20	4	0	2	6	11	19	1	1	128	100	101	
62	0	5	14	0	4	1	6	1	0	1	0	1	3	2	38	100	102	
0	0	112	5	0	0	0	10	0	0	0	0	1	0	0	128	100	103	
1	0	64	8	0	0	22	3	0	0	0	0	1	0	1	99	100	105	
73	0	0	4	0	0	0	0	0	0	0	0	0	0	3	7	80	101	فيزياء ذرية وجزيئية
16	0	0	0	4	0	0	0	0	0	0	0	0	0	0	4	20	101	فيزياء الكم
71	0	0	4	0	0	0	0	0	0	0	0	0	0	5	9	80	101	فيزياء الجوامد (1)
31	0	52	9	0	0	1	1	1	0	0	0	2	2	1	69	100	101	فيزياء عامة (ب)
0	87	5	16	0	0	0	0	0	0	1	0	0	0	0	109	100	101	فيزياء عامة (التكنولوجيا)
70	0	0	1	0	0	0	0	0	0	0	0	0	0	9	10	80	101	فيزياء نووية (1)
16	0	0	0	4	0	0	0	0	0	0	0	0	0	0	4	20	101	ميكانيكا تحليلية
69	0	0	1	0	0	0	0	0	0	0	0	0	0	10	11	80	101	فيزياء رياضية (1)
74	0	0	0	0	0	0	0	0	0	0	0	0	0	6	6	80	101	فيزياء الكم (2)
63	0	0	0	0	0	0	17	0	0	0	0	0	0	0	17	80	101	الضوء الهندسي
72	0	0	0	0	0	0	0	0	0	0	0	0	0	8	8	80	101	الالكترونيات وأشباه موصلات
0	0	0	0	0	0	0	0	0	0	0	0	0	0	3	3	0	101	فيزياء (بحث ندوة)
64	0	0	7	0	0	0	0	0	0	0	0	0	0	9	16	80	101	فيزياء موجية وضوء
62	0	0	9	0	0	0	0	0	0	0	0	0	0	9	18	80	101	فيزياء حديثة
70	0	0	4	0	0	0	0	0	0	0	0	0	0	6	10	80	101	النظرية الكهرومغناطيسية
31	87	5	16	0	0	0	0	0	0	1	0	0	0	0	109	140	طلاب	فيزياء عامة (مناقشة)
59	0	384	82	0	7	43	41	1	4	8	12	23	23	13	641	700	طلاب	فيزياء عامة (1) مناقشة
1	0	52	9	0	0	1	1	1	0	0	0	2	2	1	69	70	طلاب	فيزياء عامة (ب) مناقشة
0	0	0	17	0	0	0	0	0	1	0	0	0	0	4	22	20	102	الالكترونيات عملي

( )

:(17)

الطاقة غير المستغلة	تكنولوجيا المعلومات	تخصصات الهندسة	تخصصات التربية	ماجستير الفيزياء	البيئة وعلوم الأرض	التحاليل الطبية	البصريات الطبية	الرياضيات إحصاء	الرياضيات كمبيوتر	العلوم/ الرياضيات	الكيمياء الحيوية	العلوم/ الكيمياء	العلوم/ الأحياء	العلوم/ الفيزياء	عدد الطلاب	الحد الأعلى	رقم الشعبة	اسم المساق
1	0	3	4	0	0	0	0	0	0	2	0	0	13	2	24	25	103	فيزياء عامة عملية (أ)
4	0	8	4	0	0	0	2	0	0	0	0	1	3	3	21	25	105	
5	0	18	1	0	0	0	0	0	0	0	0	0	0	1	20	25	120	
4	0	15	3	0	0	0	0	0	0	0	0	0	0	3	21	25	123	
0	0	5	5	0	0	0	2	0	0	3	0	1	0	10	26	25	107	
4	0	5	6	0	0	1	9	0	0	0	0	0	0	0	21	25	112	
0	0	26	1	0	0	0	1	0	0	0	0	0	0	0	28	25	113	
3	0	21	0	0	0	0	0	0	0	0	0	0	1	0	22	25	118	
13	0	10	2	0	0	0	0	0	0	0	0	0	0	0	12	25	122	
3	0	8	5	0	0	8	1	0	0	0	0	0	0	0	22	25	102	
5	0	2	1	0	0	0	15	0	0	0	0	1	1	0	20	25	104	
10	0	14	0	0	1	0	0	0	0	0	0	0	0	0	15	25	121	
9	0	3	6	0	0	5	0	0	0	0	0	0	0	2	16	25	150	
10	0	4	4	0	0	4	1	0	1	0	0	0	1	0	15	25	151	
1	0	15	4	0	5	0	0	0	0	0	0	0	0	0	24	25	152	
3	0	11	1	0	0	6	1	0	0	0	1	0	0	2	22	25	153	
4	0	18	1	0	0	2	0	0	0	0	0	0	0	0	21	25	154	
3	0	16	3	0	0	1	0	0	0	2	0	0	0	0	22	25	108	
0	0	6	3	0	0	0	2	0	15	0	0	2	0	1	29	25	111	
3	0	18	1	0	0	0	0	0	0	0	0	3	0	0	22	25	115	
0	0	28	1	0	0	0	0	0	0	0	0	0	0	0	29	25	116	
0	0	10	2	0	0	1	0	0	2	0	0	12	0	1	28	25	101	
7	0	14	2	0	0	0	0	0	0	0	0	1	1	0	18	25	109	
1	0	4	15	0	0	0	0	0	0	0	3	1	0	1	24	25	110	
0	0	23	2	0	0	0	0	0	0	0	0	0	0	0	25	25	114	
3	0	21	0	0	0	0	0	0	1	0	0	0	0	0	22	25	117	
3	0	22	0	0	0	0	0	0	0	0	0	0	0	0	22	25	119	

:(18)

( )

اسم المساق	رقم الشعبة	الحد الأعلى	عدد الطلاب	العلوم/ الفيزياء	العلوم/ الأحياء	العلوم/ الكيمياء	العلوم/ الرياضيات	الكيمياء الحيوية	الرياضيات كمبيوتر	الرياضيات إحصاء	البصريات الطبية	التحاليل الطبية	البيئة وعلوم الأرض	ماجستير الفيزياء	تخصصات التربية	تخصصات الهندسة	تكنولوجيا المعلومات	الطاقة غير المستغلة
فيزياء مواضيع خاصة	201	80	9	7	0	0	0	0	0	0	0	0	0	0	2	0	0	71
فيزياء عامة (أ)	250	100	66	5	1	1	0	0	0	0	3	4	0	0	20	32	0	34
	251	100	63	2	0	0	3	0	0	0	2	10	0	0	43	3	0	37
	205	100	41	1	1	0	2	1	2	0	7	0	1	0	16	10	0	59
	203	100	176	10	3	0	5	0	0	0	3	5	0	0	30	120	0	0
	201	100	122	11	3	10	14	1	3	1	10	8	0	0	51	10	0	0
	202	100	90	1	5	4	1	3	16	2	13	15	2	0	24	4	0	10
	204	100	120	2	0	1	2	0	1	0	2	7	0	0	99	6	0	0
فيزياء ذرية وجزيئية	201	80	8	5	0	0	0	0	0	0	0	0	0	0	3	0	0	72
فيزياء الجوامد (1)	201	80	13	7	0	0	0	0	0	0	0	0	0	0	6	0	0	67
فيزياء عامة (ب)	201	100	35	1	2	1	1	0	1	0	0	5	0	0	14	10	0	65
فيزياء عامة (التكنولوجيا)	201	100	80	0	0	0	0	0	0	0	0	0	0	0	12	0	68	20
فيزياء نووية (1)	201	80	8	2	0	0	0	0	0	0	0	0	0	0	6	0	0	72
ميكانيكا تحليلية	201	20	4	0	0	0	0	0	0	0	0	0	4	0	0	0	0	16
فيزياء رياضية (1)	201	80	7	5	0	0	0	0	0	0	0	0	0	0	2	0	0	73
فيزياء الكم (2)	201	80	12	12	0	0	0	0	0	0	0	0	0	0	0	0	0	68
الضوء الهندسي	201	80	32	0	1	0	0	0	0	0	31	0	0	0	0	0	0	48
الالكترونيات وأشباه موصلات	201	80	7	6	0	0	0	0	0	0	0	0	0	0	1	0	0	73
فيزياء (بحث ندوة)	201	0	4	3	0	0	0	0	0	0	0	0	0	0	1	0	0	0
فيزياء موجية وضوء	201	80	39	5	0	0	0	0	0	0	0	0	0	0	34	0	0	41
فيزياء حديثة	201	80	46	6	0	0	0	0	0	0	0	0	0	0	40	0	0	34
النظرية الكهرومغناطيسية	201	80	8	5	0	0	0	0	0	0	0	0	0	0	3	0	0	72
فيزياء عامة (مناقشة)	طالبات	140	80	0	0	0	0	0	0	0	0	0	0	0	12	0	68	60
فيزياء عامة (1) مناقشة	طالبات	840	678	32	13	16	27	5	22	3	40	49	3	0	283	185	0	162
فيزياء عامة (ب) مناقشة	طالبات	70	35	1	2	1	1	0	1	0	0	5	0	0	14	10	0	35
إلكترونيات عملي	201	20	20	0	0	0	0	0	0	0	0	0	0	0	20	0	0	0
	202	20	8	1	0	0	0	0	0	0	0	0	0	0	7	0	0	12
	204	20	8	0	0	0	0	0	0	0	0	0	0	0	8	0	0	12

( )

:(18)

الطاقة غير المستغلة	تكنولوجيا المعلومات	تخصصات الهندسة	تخصصات التربية	ماجستير الفيزياء	البيئة وعلوم الأرض	التحاليل الطبية	البصريات الطبية	الرياضيات إحصاء	الرياضيات كمبيوتر	العلوم/ الرياضيات	الكيمياء الحيوية	العلوم/ الكيمياء	العلوم/ الأحياء	العلوم/ الفيزياء	عدد الطلاب	الحد الأعلى	رقم الشعبة	اسم المساق
0	0	5	20	0	0	0	0	0	0	1	0	1	3	0	30	25	220	فيزياء عامة عملية (أ)
6	0	0	7	0	0	1	1	0	1	1	0	3	2	3	19	25	202	
4	0	17	3	0	0	0	0	0	0	0	0	0	0	1	21	25	218	
13	0	0	7	0	0	3	2	0	0	0	0	0	0	0	12	25	208	
0	0	21	4	0	0	1	0	0	0	0	0	0	1	0	27	25	214	
0	0	1	11	0	0	4	5	0	0	0	1	2	1	0	25	25	205	
0	0	2	13	0	0	2	9	0	0	1	0	1	0	2	30	25	211	
3	0	0	10	0	0	0	2	1	0	3	2	2	0	2	22	25	203	
0	0	2	13	0	2	7	3	0	0	0	0	0	1	0	28	25	206	
0	0	0	19	0	0	5	1	0	0	1	0	1	2	0	29	25	207	
0	0	2	16	0	0	2	1	0	0	3	0	0	1	1	26	25	210	
0	0	24	7	0	0	2	0	0	0	0	0	0	0	0	33	25	213	
3	0	20	1	0	0	1	0	0	0	0	0	0	0	0	22	25	217	
0	0	11	26	0	0	2	0	0	0	2	0	0	0	1	42	25	219	
0	0	1	10	0	0	5	0	0	3	2	0	2	1	1	25	25	201	
0	0	4	12	0	0	8	7	0	0	1	1	1	0	0	34	25	204	
11	0	0	7	0	0	2	1	0	0	0	1	0	2	1	14	25	209	
0	0	0	15	0	0	1	2	0	1	8	0	1	0	3	31	25	212	
3	0	16	3	0	0	0	2	0	0	0	0	0	1	0	22	25	215	
0	0	20	3	0	0	1	0	3	0	0	0	0	0	0	27	25	216	
0	0	1	25	0	0	0	2	0	0	0	0	1	0	0	29	25	221	
2	0	16	3	0	0	0	2	0	0	0	0	0	1	1	23	25	222	
0	0	4	15	0	0	2	2	0	0	1	1	0	0	0	25	25	250	
0	0	8	16	0	0	0	0	0	0	0	1	0	0	0	25	25	251	
9	0	6	8	0	0	1	0	0	0	0	0	0	0	1	16	25	252	
6	0	13	4	0	0	0	0	0	0	0	2	0	0	0	19	25	253	
4	0	6	6	0	0	1	3	0	0	2	1	1	0	1	21	25	254	
11	0	0	7	0	0	7	0	0	0	0	0	0	0	0	14	25	255	

( )

:(19)

الطاقة غير المستغلة	تكنولوجيا المعلومات	تخصصات الهندسة	تخصصات التربية	ماجستير الفيزياء	البيئة وعلوم الأرض	التحاليل الطبية	البصريات الطبية	الرياضيات إحصاء	الرياضيات كمبيوتر	العلوم/ الرياضيات	الكيمياء الحيوية	العلوم/ الكيمياء	العلوم/ الأحياء	العلوم/ الفيزياء	عدد الطلاب	الحد الأعلى	رقم الشعبة	اسم المساق
73	0	0	0	0	0	0	0	0	0	0	0	0	0	7	7	80	101	فيزياء إحصائية
31	0	61	5	0	0	0	3	0	0	0	0	0	0	0	69	100	150	فيزياء عامة (ب)
65	0	13	5	0	1	0	4	0	1	0	1	1	6	3	35	100	151	
9	0	71	9	0	0	2	3	0	0	1	0	0	0	5	91	100	102	
10	0	54	16	0	0	8	3	0	2	6	0	0	0	1	90	100	101	
22	0	49	14	0	0	7	4	0	0	0	0	1	0	3	78	100	103	
7	0	85	5	0	0	0	2	0	0	0	0	0	0	1	93	100	104	
19	0	0	0	1	0	0	0	0	0	0	0	0	0	0	1	20	101	مواضيع خاصة (2)
74	0	0	26	0	0	0	0	0	0	0	0	0	0	0	26	100	101	فيزياء عامة
77	0	0	0	0	0	0	0	0	0	0	0	0	0	3	3	80	101	فيزياء الجوامد (2)
17	0	0	0	3	0	0	0	0	0	0	0	0	0	0	3	20	101	النظرية الكهرومغناطيسية
78	0	0	0	0	0	0	0	0	0	0	0	0	0	2	2	80	101	فيزياء نووية (2)
71	0	0	0	0	0	0	0	0	0	0	0	0	0	9	9	80	101	ميكانيكا كلاسيك
0	0	0	0	0	0	0	0	0	0	0	0	0	0	2	2	0	101	فيزياء (بحث وندوة)
74	0	0	0	0	0	0	0	0	0	0	0	0	0	6	6	80	101	فيزياء البلازما
17	0	0	0	3	0	0	0	0	0	0	0	0	0	0	3	20	101	مواضيع خاصة (3)
75	0	0	0	0	0	0	0	0	0	0	0	0	0	5	5	80	101	فيزياء الكم (1)
73	0	0	0	0	0	0	0	0	0	0	0	0	0	7	7	80	101	فيزياء رياضية (2)
45	0	0	24	0	0	0	0	0	0	0	0	0	0	11	35	80	101	الالكترونيات
0	0	52	17	0	1	8	10	1	3	4	0	2	7	4	109	100	101	فيزياء عامة (أ)
0	0	0	4	0	0	0	0	0	0	0	0	0	0	6	10	10	101	معمل الضوء عملي
3	0	0	4	0	0	0	0	0	0	0	0	0	0	3	7	10	102	
73	0	0	0	0	0	0	0	0	0	0	0	0	0	7	7	80	101	ديناميكا حرارية
77	0	0	0	0	0	0	0	0	0	0	0	0	0	3	3	80	101	النظرية الكهرومغناطيسية (2)
0	29	0	5	0	0	0	0	0	0	0	0	0	0		34	25	101	فيزياء عامة عملية (التكنولوجيا)
0	24	1	2	0	0	0	0	0	0	0	0	0	0		27	25	102	
0	17	3	7	0	0	0	0	0	0	0	0	0	0	0	27	25	103	
5	0	0	0	0	0	0	0	0	0	0	0	0	0	5	5	10	101	فيزيا عملية متقدمة



( )

:(19)

الطاقة غير المستغلة	تكنولوجيا المعلومات	تخصصات الهندسة	تخصصات التربية	ماجستير الفيزياء	البيئة وعلوم الأرض	التحاليل الطبية	البصريات الطبية	الرياضيات إحصاء	الرياضيات كمبيوتر	العلوم/ الرياضيات	الكيمياء الحيوية	العلوم/ الكيمياء	العلوم/ الأحياء	العلوم/ الفيزياء	عدد الطلاب	الحد الأعلى	رقم الشعبة	اسم المساق
31	0	52	17	0	1	8	10	1	3	4	0	2	7	4	109	140	طلاب	فيزياء عامة (1) مناقشة
104	0	333	54	0	1	17	19	0	3	7	1	2	6	13	456	560	طلاب	فيزياء عامة (ب) مناقشة
12	0	2	8	0	2		1	0	0	0	0	0	0	0	13	25	107	فيزياء عامة عملية (ب)
10	0	11	3	0	0	1	0	0	0	0	0	0	0	0	15	25	109	
0	0	25	1	0	0	1	2	0	0	0	0	0	0	1	30	25	110	
10	0	7	3	0	0	2	2	0	0	0	0	0	0	1	15	25	106	
0	0	18	5	0	0	2	1	0	0	0	0	0	0	0	26	25	113	
8	0	13	1	0	0	1	2	0	0	0	0	0	0	0	17	25	118	
4	0	17	2	0	0	2	0	0	0	0	0	0	0	0	21	25	111	
5	0	14	3	0	0		3	0	0	0	0	0	0	0	20	25	115	
1	0	17	3	0	0	2	0	0	0	1	0	1	0	0	24	25	116	
2	0	16	3	0	0	0	3	0	0	0	0	0	0	1	23	25	119	
9	0	10	3	0	1	0	0	0	1	0	0	0	0	1	16	25	101	
10	0	12	0	0	0	0	0	0	0	0	0	0	0	3	15	25	103	
12	0	10	2	0	0	0	1	0	0	0	0	0	0	0	13	25	104	
0	0	22	0	0	0	0	2	0	1	0	0	0	4	0	29	25	121	
5	0	16	1	0	0	0	0	0	0	1	0	1	0	1	20	25	112	
8	0	14	1	0	0	0	0	0	0	1	0	1	0	0	17	25	114	
5	0	18	0	0	0	0	0	0	0	0	0	1	0	1	20	25	117	
3	0	18	1	0	0	0	0	0	0	0	3	0	0	0	22	25	120	
6	0	17	0	0	0	0	1	0	1	0	0	0	0	0	19	25	150	
10	0	9	5	0	0	0	0	0	0	0	0	0	0	1	15	25	151	
4	0	12	1	0	0	0	2	0	4	0	1	0	0	1	21	25	152	
10	0	10	2	0	0	0	1	0	1	1	0	0	0	0	15	25	153	
13	0	10	1	0	0	0	0	0	0	1	0	0	0	0	12	25	154	
9	0	14	1	0	0	0	0	0	0	0	0	0	0	1	16	25	155	



:(20)

( )

الطاقة غير المستغلة	تكنولوجيا المعلومات	تخصصات الهندسة	تخصصات التربية	ماجستير الفيزياء	البيئة وعلوم الأرض	التحاليل الطبية	البصريات الطبية	الرياضيات إحصاء	الرياضيات كمبيوتر	العلوم/ الرياضيات	الكيمياء الحيوية	العلوم/ الكيمياء	العلوم/ الأحياء	العلوم/ الفيزياء	عدد الطلاب	الحد الأعلى	رقم الشعبة	اسم المساق
11	0	5	25	0	3	6	7	0	0	1	1	4	4	3	59	70	طالبات	فيزياء عامة (1) مناقشة
332	0	120	200	0	0	30	28	2	7	12	6	21	0	12	438	770	طالبات	فيزياء عامة (ب) مناقشة
0	0	2	22	0	0	2	1	0	0	1	1	0	1	1	31	25	217	فيزياء عامة عملية (ب)
8	0	2	7	0	0	4	1	0	1	0	1	1	0	0	17	25	202	
3	0	10	9	0	0	1	1	0	0	0	0	0	0	1	22	25	203	
5	0	3	6	0	0	3	4	0	0	1	0	2	1	0	20	25	204	
0	0	5	8	0	0	3	9	0	0	0	0	1	1	3	30	25	207	
4	0	3	6	0	0	5	4	0	0	0	1	2	0	0	21	25	201	
14	0	3	6	0	0	2	0	0	0	0	0	0	0	0	11	25	208	
11	0	6	3	0	0	3	1	0	0	0	0	0	0	1	14	25	212	
0	0	20	8	0	0	1	1	0	0	0	0	1	0	4	35	25	213	
10	0	10	4	0	0	0	0	0	0	0	0		1	0	15	25	211	
9	0	5	8	0	0	0	0	0	0	0	0	2	0	1	16	25	215	
0	0	6	22	0	0	0	0	0	0	1	0	1	1	0	31	25	218	
1	0	11	6	0	0	2	1	0	0	1	0	3	0	0	24	25	210	
7	0	10	5	0	0	0	0	0	2	0	0	1	0	0	18	25	214	
0	0	8	22	0	0	0	2	0	0	1	0	1	0	1	35	25	216	
3	0	7	12	0	0	1	0	0	0	2	0	0	0	0	22	25	250	
4	0	2	11	0	0	5	1	0	0	1	0	0	0	1	21	25	251	
10	0	4	4	0	0	3	3	0	0	0	0	1	0	0	15	25	252	
10	0	6	8	0	0	0	1	0	0	0	0	0	0	0	15	25	253	
9	0	6	7	0	0	1	0	1	0	1	0	0	0	0	16	25	254	

( )

:(21)

الطاقة غير المستغلة	تكنولوجيا المعلومات	تخصصات الهندسة	تخصصات التربية	ماجستير الفيزياء	البيئة وعلوم الأرض	التحاليل الطبية	البصريات الطبية	الرياضيات إحصاء	الرياضيات كمبيوتر	العلوم/ الرياضيات	الكيمياء الحيوية	العلوم/ الكيمياء	العلوم/ الأحياء	العلوم/ الفيزياء	تكلفة الشعبة	رقم الشعبة	اسم المساق
3627.4	0.0	0.0	0.0	0.0	0.0	0.0	0.0	0.0	0.0	0.0	0.0	0.0	0.0	347.8	3,975.2	101	فيزياء مواضيع خاصة
524.7	0.0	1110.0	121.1	0.0	0.0	0.0	60.5	0.0	20.2	0.0	20.2	0.0	141.3	20.2	2,018.1	150	فيزياء عامة (أ)
1331.9	0.0	181.6	161.4	0.0	20.2	0.0	242.2	0.0	0.0	0.0	0.0	0.0	20.2	60.5	2,018.1	151	
222.1	0.0	54.7	9.7	0.0	0.0	0.0	3.2	0.0	0.0	0.0	0.0	0.0	29.0	3.2	321.8	152	
0.0	0.0	1703.3	111.1	0.0	0.0	0.0	37.0	0.0	18.5	18.5	0.0	18.5	37.0	74.1	2,018.1	104	
0.0	0.0	473.0	504.5	0.0	31.5	315.3	63.1	0.0	31.5	94.6	173.4	299.6	15.8	15.8	2,018.1	101	
808.2	0.0	65.2	182.5	0.0	52.1	13.0	78.2	13.0	0.0	13.0	0.0	13.0	39.1	26.1	1,303.6	102	
0.0	0.0	1140.6	50.9	0.0	0.0	0.0	101.8	0.0	0.0	0.0	0.0	10.2	0.0	0.0	1,303.6	103	
9.8	0.0	624.9	78.1	0.0	0.0	214.8	29.3	0.0	0.0	0.0	0.0	9.8	0.0	9.8	976.3	105	
1841.5	0.0	0.0	100.9	0.0	0.0	0.0	0.0	0.0	0.0	0.0	0.0	0.0	0.0	75.7	2,018.1	101	فيزياء ذرية وجزيئية
1866.9	0.0	0.0	0.0	466.7	0.0	0.0	0.0	0.0	0.0	0.0	0.0	0.0	0.0	0.0	2,333.6	101	فيزياء الكم
1791.1	0.0	0.0	100.9	0.0	0.0	0.0	0.0	0.0	0.0	0.0	0.0	0.0	0.0	126.1	2,018.1	101	فيزياء الجوامد (1)
625.6	0.0	1049.4	181.6	0.0	0.0	20.2	20.2	20.2	0.0	0.0	0.0	40.4	40.4	20.2	2,018.1	101	فيزياء عامة (ب)
0.0	1610.8	92.6	296.2	0.0	0.0	0.0	0.0	0.0	0.0	18.5	0.0	0.0	0.0	0.0	2,018.1	101	فيزياء عامة (التكنولوجيا)
1765.8	0.0	0.0	25.2	0.0	0.0	0.0	0.0	0.0	0.0	0.0	0.0	0.0	0.0	227.0	2,018.1	101	فيزياء نووية (1)
1627.8	0.0	0.0	0.0	407.0	0.0	0.0	0.0	0.0	0.0	0.0	0.0	0.0	0.0	0.0	2,034.8	101	ميكانيكا تحليلية
1740.6	0.0	0.0	25.2	0.0	0.0	0.0	0.0	0.0	0.0	0.0	0.0	0.0	0.0	252.3	2,018.1	101	فيزياء رياضية (1)
1866.7	0.0	0.0	0.0	0.0	0.0	0.0	0.0	0.0	0.0	0.0	0.0	0.0	0.0	151.4	2,018.1	101	فيزياء الكم (2)
1589.2	0.0	0.0	0.0	0.0	0.0	0.0	428.8	0.0	0.0	0.0	0.0	0.0	0.0	0.0	2,018.1	101	الضوء الهندسي
1816.3	0.0	0.0	0.0	0.0	0.0	0.0	0.0	0.0	0.0	0.0	0.0	0.0	0.0	201.8	2,018.1	101	الالكترونيات وأشياء موصلات
0.0	0.0	0.0	0.0	0.0	0.0	0.0	0.0	0.0	0.0	0.0	0.0	0.0	0.0	471.7	471.7	101	فيزياء (بحث ندوة)
1042.9	0.0	0.0	114.1	0.0	0.0	0.0	0.0	0.0	0.0	0.0	0.0	0.0	0.0	146.7	1,303.6	101	فيزياء موجية وضوء
1564.0	0.0	0.0	227.0	0.0	0.0	0.0	0.0	0.0	0.0	0.0	0.0	0.0	0.0	227.0	2,018.1	101	فيزياء حديثة
1765.8	0.0	0.0	100.9	0.0	0.0	0.0	0.0	0.0	0.0	0.0	0.0	0.0	0.0	151.4	2,018.1	101	النظرية الكهرومغناطيسية (1)
64.0	179.5	10.3	33.0	0.0	0.0	0.0	0.0	0.0	0.0	2.1	0.0	0.0	0.0	0.0	288.9	طلاب	فيزياء عامة (مناقشة)
227.6	0.0	1481.3	316.3	0.0	27.0	165.9	158.2	3.9	15.4	30.9	46.3	88.7	88.7	50.1	2,700.3	طلاب	فيزياء عامة (1) مناقشة
3.9	0.0	200.6	34.7	0.0	0.0	3.9	3.9	3.9	0.0	0.0	0.0	7.7	7.7	3.9	270.0	طلاب	فيزياء عامة (ب) مناقشة
0.0	0.0	0.0	876.5	0.0	0.0	0.0	0.0	0.0	0.0	51.6	0.0	0.0	0.0	206.2	1,134.4	102	إلكترونيات عملي

( )

:(21)

الطاقة غير المستغلة	تكنولوجيا المعلومات	تخصصات الهندسة	تخصصات التربية	ماجستير الفيزياء	البيئة وعلوم الأرض	التحاليل الطبية	البصريات الطبية	الرياضيات إحصاء	الرياضيات كمبيوتر	العلوم/ الرياضيات	الكيمياء الحيوية	العلوم/ الكيمياء	العلوم/ الأحياء	العلوم/ الفيزياء	تكلفة الشعبة	رقم الشعبة	اسم المساق
29.2	0.0	87.7	117.0	0.0	0.0	0.0	0.0	0.0	0.0	58.5	0.0	0.0	380.1	58.5	731.0	103	فيزياء عامة عملية (أ)
117.0	0.0	233.9	117.0	0.0	0.0	0.0	58.5	0.0	0.0	0.0	0.0	29.2	87.7	87.7	731.0	105	
146.2	0.0	526.3	29.2	0.0	0.0	0.0	0.0	0.0	0.0	0.0	0.0	0.0	0.0	29.2	731.0	120	
117.0	0.0	438.6	87.7	0.0	0.0	0.0	0.0	0.0	0.0	0.0	0.0	0.0	0.0	87.7	731.0	123	
0.0	0.0	174.7	174.7	0.0	0.0	0.0	69.9	0.0	0.0	104.8	0.0	34.9	0.0	349.4	908.3	107	
145.3	0.0	181.7	218.0	0.0	0.0	36.3	327.0	0.0	0.0	0.0	0.0	0.0	0.0	0.0	908.3	112	
0.0	0.0	843.5	32.4	0.0	0.0	0.0	32.4	0.0	0.0	0.0	0.0	0.0	0.0	0.0	908.3	113	
109.0	0.0	763.0	0.0	0.0	0.0	0.0	0.0	0.0	0.0	0.0	0.0	0.0	36.3	0.0	908.3	118	
472.3	0.0	363.3	72.7	0.0	0.0	0.0	0.0	0.0	0.0	0.0	0.0	0.0	0.0	0.0	908.3	122	
139.1	0.0	371.0	231.9	0.0	0.0	371.0	46.4	0.0	0.0	0.0	0.0	0.0	0.0	0.0	1,159.5	102	
181.7	0.0	72.7	36.3	0.0	0.0	0.0	545.0	0.0	0.0	0.0	0.0	36.3	36.3	0.0	908.3	104	
292.4	0.0	409.3	0.0	0.0	29.2	0.0	0.0	0.0	0.0	0.0	0.0	0.0	0.0	0.0	731.0	121	
172.7	0.0	57.6	115.2	0.0	0.0	96.0	0.0	0.0	0.0	0.0	0.0	0.0	0.0	38.4	479.8	150	
191.9	0.0	76.8	76.8	0.0	0.0	76.8	19.2	0.0	19.2	0.0	0.0	0.0	19.2	0.0	479.8	151	
19.2	0.0	287.9	76.8	0.0	96.0	0.0	0.0	0.0	0.0	0.0	0.0	0.0	0.0	0.0	479.8	152	
57.6	0.0	211.1	19.2	0.0	0.0	115.2	19.2	0.0	0.0	0.0	19.2	0.0	0.0	38.4	479.8	153	
76.8	0.0	345.5	19.2	0.0	0.0	38.4	0.0	0.0	0.0	0.0	0.0	0.0	0.0	0.0	479.8	154	
109.0	0.0	581.3	109.0	0.0	0.0	36.3	0.0	0.0	0.0	72.7	0.0	0.0	0.0	0.0	908.3	108	
0.0	0.0	187.9	94.0	0.0	0.0	0.0	62.6	0.0	469.8	0.0	0.0	62.6	0.0	31.3	908.3	111	
109.0	0.0	654.0	36.3	0.0	0.0	0.0	0.0	0.0	0.0	0.0	0.0	109.0	0.0	0.0	908.3	115	
0.0	0.0	877.0	31.3	0.0	0.0	0.0	0.0	0.0	0.0	0.0	0.0	0.0	0.0	0.0	908.3	116	
0.0	0.0	324.4	64.9	0.0	0.0	32.4	0.0	0.0	64.9	0.0	0.0	389.3	0.0	32.4	908.3	101	
254.3	0.0	508.7	72.7	0.0	0.0	0.0	0.0	0.0	0.0	0.0	0.0	36.3	36.3	0.0	908.3	109	
36.3	0.0	145.3	545.0	0.0	0.0	0.0	0.0	0.0	0.0	0.0	109.0	36.3	0.0	36.3	908.3	110	
0.0	0.0	835.7	72.7	0.0	0.0	0.0	0.0	0.0	0.0	0.0	0.0	0.0	0.0	0.0	908.3	114	
109.0	0.0	763.0	0.0	0.0	0.0	0.0	0.0	0.0	36.3	0.0	0.0	0.0	0.0	0.0	908.3	117	
109.0	0.0	799.3	0.0	0.0	0.0	0.0	0.0	0.0	0.0	0.0	0.0	0.0	0.0	0.0	908.3	119	
30717.9	1790.3	19308.9	6101.9	873.7	256.1	1535.5	2406.6	40.9	727.5	413.5	368.1	1222.0	1015.1	3,658.3	70,436.4		المجموع

( )

:(22)

الطاقة غير المستغلة	تكنولوجيا المعلومات	تخصصات الهندسة	تخصصات التربية	ماجستير الفيزياء	بيئة وعلوم الأرض	التحليل الطبية	البصريات الطبية	الرياضيات إحصاء	الرياضيات كمبيوتر	العلوم / الرياضيات	الكيمياء الحيوية	العلوم / الكيمياء	العلوم / الأحياء	العلوم / الفيزياء	تكلفة الشعبة	رقم الشعبة	اسم المساق
3528.0	0.0	0.0	99.4	0.0	0.0	0.0	0.0	0.0	0.0	0.0	0.0	0.0	0.0	347.8	3,975.2	201	فيزياء مواضيع خاصة
686.2	0.0	645.8	403.6	0.0	0.0	80.7	60.5	0.0	0.0	0.0	0.0	20.2	20.2	100.9	2,018.1	250	فيزياء عامة (أ)
746.7	0.0	60.5	867.8	0.0	0.0	201.8	40.4	0.0	0.0	60.5	0.0	0.0	0.0	40.4	2,018.1	251	
1190.7	0.0	201.8	322.9	0.0	20.2	0.0	141.3	0.0	40.4	40.4	20.2	0.0	20.2	20.2	2,018.1	205	
0.0	0.0	1579.7	394.9	0.0	0.0	65.8	39.5	0.0	0.0	65.8	0.0	0.0	39.5	131.6	2,316.9	203	
0.0	0.0	165.4	843.6	0.0	0.0	132.3	165.4	16.5	49.6	231.6	16.5	165.4	49.6	182.0	2,018.1	201	
130.4	0.0	52.1	312.9	0.0	26.1	195.5	169.5	26.1	208.6	13.0	39.1	52.1	65.2	13.0	1,303.6	202	
0.0	0.0	65.2	1075.5	0.0	0.0	76.0	21.7	0.0	10.9	21.7	0.0	10.9	0.0	21.7	1,303.6	204	
1816.3	0.0	0.0	75.7	0.0	0.0	0.0	0.0	0.0	0.0	0.0	0.0	0.0	0.0	126.1	2,018.1	201	فيزياء ذرية وجزيئية
1690.2	0.0	0.0	151.4	0.0	0.0	0.0	0.0	0.0	0.0	0.0	0.0	0.0	0.0	176.6	2,018.1	201	فيزياء الجوامد (1)
1311.8	0.0	201.8	282.5	0.0	0.0	100.9	0.0	0.0	20.2	20.2	0.0	20.2	40.4	20.2	2,018.1	201	فيزياء عامة (ب)
403.6	1372.3	0.0	242.2	0.0	0.0	0.0	0.0	0.0	0.0	0.0	0.0	0.0	0.0	0.0	2,018.1	201	فيزياء عامة (التكنولوجيا)
1816.3	0.0	0.0	151.4	0.0	0.0	0.0	0.0	0.0	0.0	0.0	0.0	0.0	0.0	50.5	2,018.1	201	فيزياء نووية (1)
1627.8	0.0	0.0	0.0	407.0	0.0	0.0	0.0	0.0	0.0	0.0	0.0	0.0	0.0	0.0	2,034.8	201	ميكانيكا تحليلية
1841.5	0.0	0.0	50.5	0.0	0.0	0.0	0.0	0.0	0.0	0.0	0.0	0.0	0.0	126.1	2,018.1	201	فيزياء رياضية (1)
1715.4	0.0	0.0	0.0	0.0	0.0	0.0	0.0	0.0	0.0	0.0	0.0	0.0	0.0	302.7	2,018.1	201	فيزياء الكم (2)
1210.9	0.0	0.0	0.0	0.0	0.0	0.0	782.0	0.0	0.0	0.0	0.0	0.0	25.2	0.0	2,018.1	201	الضوء الهندسي
1841.5	0.0	0.0	25.2	0.0	0.0	0.0	0.0	0.0	0.0	0.0	0.0	0.0	0.0	151.4	2,018.1	201	الالكترونيات وأشباه موصلات
0.0	0.0	0.0	117.9	0.0	0.0	0.0	0.0	0.0	0.0	0.0	0.0	0.0	0.0	353.8	471.7	201	فيزياء (بحث ندوة)
668.1	0.0	0.0	554.0	0.0	0.0	0.0	0.0	0.0	0.0	0.0	0.0	0.0	0.0	81.5	1,303.6	201	فيزياء موجية وضوء
857.7	0.0	0.0	1009.0	0.0	0.0	0.0	0.0	0.0	0.0	0.0	0.0	0.0	0.0	151.4	2,018.1	201	فيزياء حديثة
1816.3	0.0	0.0	75.7	0.0	0.0	0.0	0.0	0.0	0.0	0.0	0.0	0.0	0.0	126.1	2,018.1	201	النظرية الكهرومغناطيسية (1)
177.6	201.3	0.0	35.5	0.0	0.0	0.0	0.0	0.0	0.0	0.0	0.0	0.0	0.0	0.0	414.5		طالبات
552.3	0.0	630.7	964.8	0.0	10.2	167.0	136.4	10.2	75.0	92.0	17.0	54.5	44.3	109.1	2,863.7		طالبات
135.0	0.0	38.6	54.0	0.0	0.0	19.3	0.0	0.0	3.9	3.9	0.0	3.9	7.7	3.9	270.0		طالبات
0.0	0.0	0.0	1134.4	0.0	0.0	0.0	0.0	0.0	0.0	0.0	0.0	0.0	0.0	0.0	1,134.4	201	إلكترونيات عملي
680.6	0.0	0.0	397.0	0.0	0.0	0.0	0.0	0.0	0.0	0.0	0.0	0.0	0.0	56.7	1,134.4	202	
680.6	0.0	0.0	453.7	0.0	0.0	0.0	0.0	0.0	0.0	0.0	0.0	0.0	0.0	0.0	1,134.4	204	

( )

:(22)

الطاقة غير المستغلة	تكنولوجيا المعلومات	تخصصات الهندسة	تخصصات التربية	ماجستير الفيزياء	البيئة وعلوم الأرض	التحليل الطبية	البصريات الطبية	الرياضيات إحصاء	الرياضيات كمبيوتر	العلوم/ الرياضيات	الكيمياء الحيوية	العلوم/ الكيمياء	العلوم/ الأحياء	العلوم/ الفيزياء	تكلفة الشعبة	رقم الشعبة	اسم المساق
0.0	0.0	121.8	487.3	0.0	0.0	0.0	0.0	0.0	0.0	24.4	0.0	24.4	73.1	0.0	731.0	220	فيزياء عامة عملية (أ)
218.0	0.0	0.0	254.3	0.0	0.0	36.3	36.3	0.0	36.3	36.3	0.0	109.0	72.7	109.0	908.3	202	
185.5	0.0	788.4	139.1	0.0	0.0	0.0	0.0	0.0	0.0	0.0	0.0	0.0	0.0	46.4	1,159.5	218	
602.9	0.0	0.0	324.7	0.0	0.0	139.1	92.8	0.0	0.0	0.0	0.0	0.0	0.0	0.0	1,159.5	208	
0.0	0.0	901.8	171.8	0.0	0.0	42.9	0.0	0.0	0.0	0.0	0.0	0.0	42.9	0.0	1,159.5	214	
0.0	0.0	46.4	510.2	0.0	0.0	185.5	231.9	0.0	0.0	0.0	46.4	92.8	46.4	0.0	1,159.5	205	
0.0	0.0	77.3	502.4	0.0	0.0	77.3	347.8	0.0	0.0	38.6	0.0	38.6	0.0	77.3	1,159.5	211	
109.0	0.0	0.0	363.3	0.0	0.0	0.0	72.7	36.3	0.0	109.0	72.7	72.7	0.0	72.7	908.3	203	
0.0	0.0	64.9	421.7	0.0	64.9	227.1	97.3	0.0	0.0	0.0	0.0	0.0	32.4	0.0	908.3	206	
0.0	0.0	0.0	595.1	0.0	0.0	156.6	31.3	0.0	0.0	31.3	0.0	31.3	62.6	0.0	908.3	207	
0.0	0.0	69.9	559.0	0.0	0.0	69.9	34.9	0.0	0.0	104.8	0.0	0.0	34.9	34.9	908.3	210	
0.0	0.0	660.6	192.7	0.0	0.0	55.1	0.0	0.0	0.0	0.0	0.0	0.0	0.0	0.0	908.3	213	
109.0	0.0	726.7	36.3	0.0	0.0	36.3	0.0	0.0	0.0	0.0	0.0	0.0	0.0	0.0	908.3	217	
0.0	0.0	237.9	562.3	0.0	0.0	43.3	0.0	0.0	0.0	43.3	0.0	0.0	0.0	21.6	908.3	219	
0.0	0.0	36.3	363.3	0.0	0.0	181.7	0.0	0.0	109.0	72.7	0.0	72.7	36.3	36.3	908.3	201	
0.0	0.0	106.9	320.6	0.0	0.0	213.7	187.0	0.0	0.0	26.7	26.7	26.7	0.0	0.0	908.3	204	
399.7	0.0	0.0	254.3	0.0	0.0	72.7	36.3	0.0	0.0	0.0	36.3	0.0	72.7	36.3	908.3	209	
0.0	0.0	0.0	439.5	0.0	0.0	29.3	58.6	0.0	29.3	234.4	0.0	29.3	0.0	87.9	908.3	212	
109.0	0.0	581.3	109.0	0.0	0.0	0.0	72.7	0.0	0.0	0.0	0.0	0.0	36.3	0.0	908.3	215	
0.0	0.0	672.9	100.9	0.0	0.0	33.6	0.0	100.9	0.0	0.0	0.0	0.0	0.0	0.0	908.3	216	
0.0	0.0	31.3	783.1	0.0	0.0	0.0	62.6	0.0	0.0	0.0	0.0	31.3	0.0	0.0	908.3	221	
72.7	0.0	581.3	109.0	0.0	0.0	0.0	72.7	0.0	0.0	0.0	0.0	0.0	36.3	36.3	908.3	222	
0.0	0.0	105.2	394.3	0.0	0.0	52.6	52.6	0.0	0.0	26.3	26.3	0.0	0.0	0.0	657.2	250	
0.0	0.0	210.3	420.6	0.0	0.0	0.0	0.0	0.0	0.0	0.0	26.3	0.0	0.0	0.0	657.2	251	
236.6	0.0	157.7	210.3	0.0	0.0	26.3	0.0	0.0	0.0	0.0	0.0	0.0	0.0	26.3	657.2	252	
157.7	0.0	341.8	105.2	0.0	0.0	0.0	0.0	0.0	0.0	0.0	52.6	0.0	0.0	0.0	657.2	253	
105.2	0.0	157.7	157.7	0.0	0.0	26.3	78.9	0.0	0.0	52.6	26.3	26.3	0.0	26.3	657.2	254	
289.2	0.0	0.0	184.0	0.0	0.0	184.0	0.0	0.0	0.0	0.0	0.0	0.0	0.0	0.0	657.2	255	
29719.7	1573.6	10320.1	19167.8	407.0	121.4	2929.1	3123.1	190.1	583.1	1349.6	406.4	882.3	859.1	3305.0	74,937.3		المجموع

( )

:(23)

الطاقة غير المستغلة	تكنولوجيا المعلومات	تخصصات الهندسة	تخصصات التربية	ماجستير الفيزياء	البيئة وعلوم الأرض	التحاليل الطبية	البصريات الطبية	الرياضيات إحصاء	الرياضيات كمبيوتر	العلوم/ الرياضيات	الكيمياء الحيوية	العلوم/ الكيمياء	العلوم/ الأحياء	العلوم/ الفيزياء	تكلفة الشعبة	رقم الشعبة	اسم المساق
3629.6	0.0	0.0	0.0	0.0	0.0	0.0	0.0	0.0	0.0	0.0	0.0	0.0	0.0	348.0	<b>3,977.62</b>	<b>101</b>	فيزياء إحصائية
639.3	0.0	1258.0	103.1	0.0	0.0	0.0	61.9	0.0	0.0	0.0	0.0	0.0	0.0	0.0	<b>2,062.27</b>	<b>150</b>	فيزياء عامة (ب)
1340.5	0.0	268.1	103.1	0.0	20.6	0.0	82.5	0.0	20.6	0.0	20.6	20.6	123.7	61.9	<b>2,062.27</b>	<b>151</b>	
208.7	0.0	1646.7	208.7	0.0	0.0	46.4	69.6	0.0	0.0	23.2	0.0	0.0	0.0	116.0	<b>2,319.34</b>	<b>102</b>	
206.2	0.0	1113.6	330.0	0.0	0.0	165.0	61.9	0.0	41.2	123.7	0.0	0.0	0.0	20.6	<b>2,062.27</b>	<b>101</b>	
317.8	0.0	707.9	202.3	0.0	0.0	101.1	57.8	0.0	0.0	0.0	0.0	14.4	0.0	43.3	<b>1,444.67</b>	<b>103</b>	
101.1	0.0	1228.0	72.2	0.0	0.0	0.0	28.9	0.0	0.0	0.0	0.0	0.0	0.0	14.4	<b>1,444.67</b>	<b>104</b>	
1975.6	0.0	0.0	0.0	104.0	0.0	0.0	0.0	0.0	0.0	0.0	0.0	0.0	0.0	0.0	<b>2,079.58</b>	<b>101</b>	مواضيع خاصة (2)
1526.1	0.0	0.0	536.2	0.0	0.0	0.0	0.0	0.0	0.0	0.0	0.0	0.0	0.0	0.0	<b>2,062.27</b>	<b>101</b>	فيزياء عامة (التكنولوجيا)
1984.9	0.0	0.0	0.0	0.0	0.0	0.0	0.0	0.0	0.0	0.0	0.0	0.0	0.0	77.3	<b>2,062.27</b>	<b>101</b>	فيزياء الجوامد (2)
1767.6	0.0	0.0	0.0	311.9	0.0	0.0	0.0	0.0	0.0	0.0	0.0	0.0	0.0	0.0	<b>2,079.58</b>	<b>101</b>	النظرية الكهرومغناطيسية
2010.7	0.0	0.0	0.0	0.0	0.0	0.0	0.0	0.0	0.0	0.0	0.0	0.0	0.0	51.6	<b>2,062.27</b>	<b>101</b>	فيزياء نووية (2)
1830.3	0.0	0.0	0.0	0.0	0.0	0.0	0.0	0.0	0.0	0.0	0.0	0.0	0.0	232.0	<b>2,062.27</b>	<b>101</b>	ميكانيكا كلاسيك
0.0	0.0	0.0	0.0	0.0	0.0	0.0	0.0	0.0	0.0	0.0	0.0	0.0	0.0	726.2	<b>726.23</b>	<b>101</b>	فيزياء (بحث وندوة)
1289.7	0.0	0.0	0.0	0.0	0.0	0.0	0.0	0.0	0.0	0.0	0.0	0.0	0.0	104.6	<b>1,394.25</b>	<b>101</b>	فيزياء البلازما
1767.6	0.0	0.0	0.0	311.9	0.0	0.0	0.0	0.0	0.0	0.0	0.0	0.0	0.0	0.0	<b>2,079.58</b>	<b>101</b>	مواضيع خاصة (3)
1933.4	0.0	0.0	0.0	0.0	0.0	0.0	0.0	0.0	0.0	0.0	0.0	0.0	0.0	128.9	<b>2,062.27</b>	<b>101</b>	فيزياء الكم (1)
1881.8	0.0	0.0	0.0	0.0	0.0	0.0	0.0	0.0	0.0	0.0	0.0	0.0	0.0	180.4	<b>2,062.27</b>	<b>101</b>	فيزياء رياضية (2)
1160.0	0.0	0.0	618.7	0.0	0.0	0.0	0.0	0.0	0.0	0.0	0.0	0.0	0.0	283.6	<b>2,062.27</b>	<b>101</b>	الكترنيات
0.0	0.0	983.8	321.6	0.0	18.9	151.4	189.2	18.9	56.8	75.7	0.0	37.8	132.4	75.7	<b>2,062.27</b>	<b>101</b>	فيزياء عامة (أ)
0.0	0.0	0.0	473.6	0.0	0.0	0.0	0.0	0.0	0.0	0.0	0.0	0.0	0.0	710.4	<b>1,184.03</b>	<b>101</b>	معامل الضوء عملي
355.2	0.0	0.0	473.6	0.0	0.0	0.0	0.0	0.0	0.0	0.0	0.0	0.0	0.0	355.2	<b>1,184.03</b>	<b>102</b>	
1318.3	0.0	0.0	0.0	0.0	0.0	0.0	0.0	0.0	0.0	0.0	0.0	0.0	0.0	126.4	<b>1,444.67</b>	<b>101</b>	ديناميكا حرارية
1984.9	0.0	0.0	0.0	0.0	0.0	0.0	0.0	0.0	0.0	0.0	0.0	0.0	0.0	77.3	<b>2,062.27</b>	<b>101</b>	النظرية الكهرومغناطيسية (2)
0.0	615.7	0.0	106.2	0.0	0.0	0.0	0.0	0.0	0.0	0.0	0.0	0.0	0.0	0.0	<b>721.88</b>	<b>101</b>	فيزياء عامة عملية (التكنولوجيا)
0.0	809.8	33.7	67.5	0.0	0.0	0.0	0.0	0.0	0.0	0.0	0.0	0.0	0.0	0.0	<b>911.00</b>	<b>102</b>	
0.0	573.6	101.2	236.2	0.0	0.0	0.0	0.0	0.0	0.0	0.0	0.0	0.0	0.0	0.0	<b>911.00</b>	<b>103</b>	
618.9	0.0	0.0	0.0	0.0	0.0	0.0	0.0	0.0	0.0	0.0	0.0	0.0	0.0	618.9	<b>1,237.77</b>	<b>101</b>	فيزياء عملية متقدمة



:(23)

( )

الطاقة غير المستغلة	تكنولوجيا المعلومات	تخصصات الهندسة	تخصصات التربية	ماجستير الفيزياء	البيئة وعلوم الأرض	التحاليل الطبية	البصريات الطبية	الرياضيات إحصاء	الرياضيات كمبيوتر	العلوم/ الرياضيات	الكيمياء الحيوية	العلوم/ الكيمياء	العلوم/ الأحياء	العلوم/ الفيزياء	تكلفة الشعبة	رقم الشعبة	اسم المساق
67.7	0.0	113.5	37.1	0.0	2.2	17.5	21.8	2.2	6.5	8.7	0.0	4.4	15.3	8.7	305.53	طلاب	فيزياء عامة (1) مناقشة
267.7	0.0	857.1	139.0	0.0	2.6	43.8	48.9	0.0	7.7	18.0	2.6	5.1	15.4	33.5	1,441.43	طلاب	فيزياء عامة (ب) مناقشة
542.5	0.0	90.4	361.7	0.0	90.4	0.0	45.2	0.0	0.0	0.0	0.0	0.0	0.0	0.0	1,130.30	107	فيزياء عامة عملية (ب)
452.1	0.0	497.3	135.6	0.0	0.0	45.2	0.0	0.0	0.0	0.0	0.0	0.0	0.0	0.0	1,130.30	109	
0.0	0.0	941.9	37.7	0.0	0.0	37.7	75.4	0.0	0.0	0.0	0.0	0.0	0.0	37.7	1,130.30	110	
452.1	0.0	316.5	135.6	0.0	0.0	90.4	90.4	0.0	0.0	0.0	0.0	0.0	0.0	45.2	1,130.30	106	
0.0	0.0	782.5	217.4	0.0	0.0	86.9	43.5	0.0	0.0	0.0	0.0	0.0	0.0	0.0	1,130.30	113	
231.0	0.0	375.4	28.9	0.0	0.0	28.9	57.8	0.0	0.0	0.0	0.0	0.0	0.0	0.0	721.88	118	
145.8	0.0	619.5	72.9	0.0	0.0	72.9	0.0	0.0	0.0	0.0	0.0	0.0	0.0	0.0	911.00	111	
100.5	0.0	281.4	60.3	0.0	0.0	0.0	60.3	0.0	0.0	0.0	0.0	0.0	0.0	0.0	502.58	115	
36.4	0.0	619.5	109.3	0.0	0.0	72.9	0.0	0.0	0.0	36.4	0.0	36.4	0.0	0.0	911.00	116	
72.9	0.0	583.0	109.3	0.0	0.0	0.0	109.3	0.0	0.0	0.0	0.0	0.0	0.0	36.4	911.00	119	
406.9	0.0	452.1	135.6	0.0	45.2	0.0	0.0	0.0	45.2	0.0	0.0	0.0	0.0	45.2	1,130.30	101	
452.1	0.0	542.5	0.0	0.0	0.0	0.0	0.0	0.0	0.0	0.0	0.0	0.0	0.0	135.6	1,130.30	103	
437.3	0.0	364.4	72.9	0.0	0.0	0.0	36.4	0.0	0.0	0.0	0.0	0.0	0.0	0.0	911.00	104	
0.0	0.0	857.5	0.0	0.0	0.0	0.0	78.0	0.0	39.0	0.0	0.0	0.0	155.9	0.0	1,130.30	121	
182.2	0.0	583.0	36.4	0.0	0.0	0.0	0.0	0.0	0.0	36.4	0.0	36.4	0.0	36.4	911.00	112	
291.5	0.0	510.2	36.4	0.0	0.0	0.0	0.0	0.0	0.0	36.4	0.0	36.4	0.0	0.0	911.00	114	
182.2	0.0	655.9	0.0	0.0	0.0	0.0	0.0	0.0	0.0	0.0	0.0	36.4	0.0	36.4	911.00	117	
109.3	0.0	655.9	36.4	0.0	0.0	0.0	0.0	0.0	0.0	0.0	109.3	0.0	0.0	0.0	911.00	120	
120.6	0.0	341.8	0.0	0.0	0.0	0.0	20.1	0.0	20.1	0.0	0.0	0.0	0.0	0.0	502.58	150	
201.0	0.0	180.9	100.5	0.0	0.0	0.0	0.0	0.0	0.0	0.0	0.0	0.0	0.0	20.1	502.58	151	
80.4	0.0	241.2	20.1	0.0	0.0	0.0	40.2	0.0	80.4	0.0	20.1	0.0	0.0	20.1	502.58	152	
201.0	0.0	201.0	40.2	0.0	0.0	0.0	20.1	0.0	20.1	20.1	0.0	0.0	0.0	0.0	502.58	153	
261.3	0.0	201.0	20.1	0.0	0.0	0.0	0.0	0.0	0.0	20.1	0.0	0.0	0.0	0.0	502.58	154	
180.9	0.0	281.4	20.1	0.0	0.0	0.0	0.0	0.0	0.0	0.0	0.0	0.0	0.0	20.1	502.58	155	
35324.0	1999.1	19488.2	5816.7	727.9	179.9	960.0	1299.1	21.1	337.7	398.9	152.6	228.2	442.8	4828.4	72,204.45		المجموع

( )

:(24)

الطاقة غير المستغلة	تكنولوجيا المعلومات	تخصصات الهندسة	تخصصات التربية	ماجستير الفيزياء	البيئة وعلوم الأرض	التحاليل الطبية	البصريات الطبية	الرياضيات إحصاء	الرياضيات كمبيوتر	العلوم/ الرياضيات	الكيمياء الحيوية	العلوم/ الكيمياء	العلوم/ الأحياء	العلوم/ الفيزياء	تكلفة الشعبة	رقم الشعبة	اسم المساق
3530.1	0.0	0.0	0.0	0.0	0.0	0.0	0.0	0.0	0.0	0.0	0.0	0.0	0.0	447.5	3,977.62	201	فيزياء إحصائية
948.6	0.0	82.5	701.2	0.0	0.0	103.1	103.1	0.0	0.0	41.2	41.2	20.6	0.0	20.6	2,062.27	250	فيزياء عامة (ب)
1258.0	0.0	433.1	247.5	0.0	0.0	61.9	61.9	0.0	0.0	0.0	0.0	0.0	0.0	0.0	2,062.27	251	
0.0	0.0	1184.7	700.8	0.0	0.0	50.1	83.4	16.7	100.1	83.4	16.7	33.4	0.0	50.1	2,319.34	203	
0.0	0.0	96.4	1002.2	0.0	0.0	231.3	212.0	19.3	19.3	77.1	38.5	289.1	0.0	77.1	2,062.27	201	
20.6	0.0	391.8	1237.4	0.0	0.0	144.4	82.5	0.0	0.0	20.6	20.6	61.9	0.0	82.5	2,062.27	202	
824.9	0.0	0.0	1237.4	0.0	0.0	0.0	0.0	0.0	0.0	0.0	0.0	0.0	0.0	0.0	2,062.27	201	فيزياء عامة (التكنولوجيا)
845.5	0.0	0.0	1216.7	0.0	0.0	0.0	0.0	0.0	0.0	0.0	0.0	0.0	0.0	0.0	2,062.27	202	
1282.1	0.0	0.0	0.0	0.0	0.0	0.0	0.0	0.0	0.0	0.0	0.0	0.0	0.0	162.5	1,444.67	201	فيزياء الجوامد (2)
1959.2	0.0	0.0	0.0	0.0	0.0	0.0	0.0	0.0	0.0	0.0	0.0	0.0	0.0	103.1	2,062.27	201	فيزياء نووية (2)
1727.2	0.0	0.0	77.3	0.0	0.0	0.0	0.0	0.0	0.0	0.0	0.0	0.0	0.0	257.8	2,062.27	201	ميكانيكا كلاسيك
0.0	0.0	0.0	0.0	0.0	0.0	0.0	0.0	0.0	0.0	0.0	0.0	0.0	0.0	726.2	726.23	201	فيزياء (بحث وندوة)
0.0	0.0	0.0	0.0	0.0	0.0	0.0	0.0	0.0	0.0	0.0	0.0	0.0	0.0	726.2	726.23	202	
1272.3	0.0	0.0	0.0	0.0	0.0	0.0	0.0	0.0	0.0	0.0	0.0	0.0	0.0	122.0	1,394.25	201	فيزياء البلازما
1804.5	0.0	0.0	77.3	0.0	0.0	0.0	0.0	0.0	0.0	0.0	0.0	0.0	0.0	180.4	2,062.27	201	فيزياء الكم (1)
1959.2	0.0	0.0	0.0	0.0	0.0	0.0	0.0	0.0	0.0	0.0	0.0	0.0	0.0	103.1	2,062.27	201	فيزياء رياضية (2)
489.8	0.0	0.0	1443.6	0.0	0.0	0.0	0.0	0.0	0.0	0.0	0.0	0.0	0.0	128.9	2,062.27	201	الالكترونيات
1390.5	0.0	0.0	36.1	0.0	0.0	0.0	0.0	0.0	0.0	0.0	0.0	0.0	0.0	18.1	1,444.67	200	فيزياء الجوامد (1)
845.5	0.0	103.1	515.6	0.0	61.9	123.7	144.4	0.0	0.0	20.6	20.6	82.5	82.5	61.9	2,062.27	201	فيزياء عامة (أ)
118.4	0.0	0.0	710.4	0.0	0.0	0.0	0.0	0.0	0.0	0.0	0.0	0.0	0.0	355.2	1,184.03	201	معمل الضوء عملي
0.0	0.0	0.0	1093.0	0.0	0.0	0.0	0.0	0.0	0.0	0.0	0.0	0.0	0.0	91.1	1,184.03	202	
0.0	0.0	0.0	1085.4	0.0	0.0	0.0	0.0	0.0	0.0	0.0	0.0	0.0	0.0	98.7	1,184.03	203	
1318.3	0.0	0.0	0.0	0.0	0.0	0.0	0.0	0.0	0.0	0.0	0.0	0.0	0.0	126.4	1,444.67	201	ديناميكا حرارية
2010.7	0.0	0.0	0.0	0.0	0.0	0.0	0.0	0.0	0.0	0.0	0.0	0.0	0.0	51.6	2,062.27	201	النظرية الكهرومغناطيسية (2)
1767.6	0.0	0.0	0.0	311.9	0.0	0.0	0.0	0.0	0.0	0.0	0.0	0.0	0.0	0.0	2,079.58	201	مواضيع خاصة (1)
0.0	989.0	0.0	141.3	0.0	0.0	0.0	0.0	0.0	0.0	0.0	0.0	0.0	0.0	0.0	1,130.30	201	فيزياء عامة عملية (التكنولوجيا)
145.8	546.6	0.0	218.6	0.0	0.0	0.0	0.0	0.0	0.0	0.0	0.0	0.0	0.0	0.0	911.00	203	
291.5	510.2	0.0	109.3	0.0	0.0	0.0	0.0	0.0	0.0	0.0	0.0	0.0	0.0	0.0	911.00	202	
247.6	0.0	0.0	0.0	0.0	0.0	0.0	0.0	0.0	0.0	0.0	0.0	0.0	0.0	990.2	1,237.77	201	فيزياء عملية متقدمة

( )

:(24)

الطاقة غير المستغلة	تكنولوجيا المعلومات	تخصصات الهندسة	تخصصات التربية	ماجستير الفيزياء	البيئة وعلوم الأرض	التحاليل الطبية	البصريات الطبية	الرياضيات إحصاء	الرياضيات كمبيوتر	العلوم/ الرياضيات	الكيمياء الحيوية	العلوم/ الكيمياء	العلوم/ الأحياء	العلوم/ الفيزياء	تكلفة الشعبة	رقم الشعبة	اسم المساق
41.2	0.0	18.7	93.7	0.0	11.2	22.5	26.2	0.0	0.0	3.7	3.7	15.0	15.0	11.2	<b>262.41</b>	طالبات	فيزياء عامة (1) مناقشة
960.9	0.0	347.3	578.9	0.0	0.0	86.8	81.0	5.8	20.3	34.7	17.4	60.8	0.0	34.7	<b>2,228.66</b>	طالبات	فيزياء عامة (ب) مناقشة
0.0	0.0	72.9	802.1	0.0	0.0	72.9	36.5	0.0	0.0	36.5	36.5	0.0	36.5	36.5	<b>1,130.30</b>	<b>217</b>	فيزياء عامة عملية (ب)
361.7	0.0	90.4	316.5	0.0	0.0	180.8	45.2	0.0	45.2	0.0	45.2	45.2	0.0	0.0	<b>1,130.30</b>	<b>202</b>	
135.6	0.0	452.1	406.9	0.0	0.0	45.2	45.2	0.0	0.0	0.0	0.0	0.0	0.0	45.2	<b>1,130.30</b>	<b>203</b>	
226.1	0.0	135.6	271.3	0.0	0.0	135.6	180.8	0.0	0.0	45.2	0.0	90.4	45.2	0.0	<b>1,130.30</b>	<b>204</b>	
0.0	0.0	188.4	301.4	0.0	0.0	113.0	339.1	0.0	0.0	0.0	0.0	37.7	37.7	113.0	<b>1,130.30</b>	<b>207</b>	
180.8	0.0	135.6	271.3	0.0	0.0	226.1	180.8	0.0	0.0	0.0	45.2	90.4	0.0	0.0	<b>1,130.30</b>	<b>201</b>	
633.0	0.0	135.6	271.3	0.0	0.0	90.4	0.0	0.0	0.0	0.0	0.0	0.0	0.0	0.0	<b>1,130.30</b>	<b>208</b>	
317.6	0.0	173.3	86.6	0.0	0.0	86.6	28.9	0.0	0.0	0.0	0.0	0.0	0.0	28.9	<b>721.88</b>	<b>212</b>	
0.0	0.0	645.9	258.4	0.0	0.0	32.3	32.3	0.0	0.0	0.0	0.0	32.3	0.0	129.2	<b>1,130.30</b>	<b>213</b>	
364.4	0.0	364.4	145.8	0.0	0.0	0.0	0.0	0.0	0.0	0.0	0.0	0.0	36.4	0.0	<b>911.00</b>	<b>211</b>	
328.0	0.0	182.2	291.5	0.0	0.0	0.0	0.0	0.0	0.0	0.0	0.0	72.9	0.0	36.4	<b>911.00</b>	<b>215</b>	
0.0	0.0	176.3	646.5	0.0	0.0	0.0	0.0	0.0	0.0	29.4	0.0	29.4	29.4	0.0	<b>911.00</b>	<b>218</b>	
36.4	0.0	400.8	218.6	0.0	0.0	72.9	36.4	0.0	0.0	36.4	0.0	109.3	0.0	0.0	<b>911.00</b>	<b>210</b>	
255.1	0.0	364.4	182.2	0.0	0.0	0.0	0.0	0.0	72.9	0.0	0.0	36.4	0.0	0.0	<b>911.00</b>	<b>214</b>	
0.0	0.0	208.2	572.6	0.0	0.0	0.0	52.1	0.0	0.0	26.0	0.0	26.0	0.0	26.0	<b>911.00</b>	<b>216</b>	
83.0	0.0	193.7	332.0	0.0	0.0	27.7	0.0	0.0	0.0	55.3	0.0	0.0	0.0	0.0	<b>691.71</b>	<b>250</b>	
110.7	0.0	55.3	304.4	0.0	0.0	138.3	27.7	0.0	0.0	27.7	0.0	0.0	0.0	27.7	<b>691.71</b>	<b>251</b>	
276.7	0.0	110.7	110.7	0.0	0.0	83.0	83.0	0.0	0.0	0.0	0.0	27.7	0.0	0.0	<b>691.71</b>	<b>252</b>	
276.7	0.0	166.0	221.3	0.0	0.0	0.0	27.7	0.0	0.0	0.0	0.0	0.0	0.0	0.0	<b>691.71</b>	<b>253</b>	
249.0	0.0	166.0	193.7	0.0	0.0	27.7	0.0	27.7	0.0	27.7	0.0	0.0	0.0	0.0	<b>691.71</b>	<b>254</b>	
30894.8	2045.8	7075.6	18728.7	311.9	73.1	2156.4	1910.2	69.4	257.7	565.7	285.7	1161.0	282.7	5470.0	<b>71,288.82</b>		المجموع